朝鮮日報

今日四面

編輯兼發行人 金東成 印刷人 ... 發行所 朝鮮日報社

時評

平壤洋襪工動搖

× 平壤三共洋襪工場에서中國人勞働者를 採用하는同時에 職工의賃金을 내린것이 導火線이되야 平壤朝鮮人의産業界에重要한部分이되야잇는 洋襪界에는 暗雲이彌起되야 三共工場의三百餘名職工의同盟罷工이잇는外에도 休業怠業等이續出하는 現象에至하엿다

× 그런데 이제工場主側의主張하는바에依하면 中國人의洋襪이競爭品으로서 最近에盛히輸入되는故로 다시말하면 廉價 良質의商品이朝鮮人의製造品을 壓倒하는狀態임으로 不得已低賃의中國人勞働者를一部採用하는同時에在來職工의賃金도低下케하야 可及的廉價의製品을 供給하기爲함이라하고 職工側의主張을드러보면 最高收入이不過四十圓의現象인데 여긔에서더低賃을밧게되면 到底히生活을最少限度에서라도 維持하기不能하다는것이그要點이라한다

當局의無關心

× 兩便의主張에는 各其相當한理由가잇다 資本主가 生産費를경게하야 競爭品과販路를競爭하는것이나 中國人勞働者를排斥하고 最少限度의生活資料를 要求하는것은 善惡의判斷을떠나 各其相當한理由이니 吾人은 그是非를말치안으련다 그리고 이機會에 當局者에게 一言코자한다

× 當局者는煙草專賣를實施하는同時에 外國品에對하야高率의關稅를課하지안엇는가또日本의製品인絹紗類를保護하기爲하야 朝鮮人에게만히需用되는中國絹紬에 또한高率의奢侈品關稅를加하야 豫期의効果를收하고잇지아니한가 그러나 朝鮮人의貧弱한工業界에잇서 重要한部門을形成하야年額百餘萬圓의生産界에이와가튼動搖가襲來함을한갓袖手傍觀하고잇는가 여긔에産業第一主義의面目이存在하는가

樺太利權과米國

× 씽클레아會社와 쏘비에트政府間에北樺太利權契約이잇섯다가 日露交涉이成立된後이것을 莫斯科裁判所에서審理하게되야 前記契約이無効되게된것은 아즉記憶에새로운바인데 그後에 씽클레아會社側에서는 米國政府로하야금 露西亞를承認케하야다시利權을回收하기에努力中이라하고 또上院外交委員長보라-氏는 露西亞承認을 聲明하게되엿다

만일米國이露國을承認하게된다면 日米의角逐이다시北樺太에서演出될것인가 注目할만한事態이다

佛內閣의倒壞眞因

(巴里十一日發) 『에리오』內閣倒潰의直接原因은『에리오』內閣의誤謬된通貨政策의結果及政府의壓迫下에佛國中央銀行이兌換券發行高에對하야不正確한報告를發表한外닭이다 이것은『에리오』總理는公開演說에서如何한形式을取하여도通貨膨脹에同意치아니하겟다고 屢屢言明하고더욱히制限外發行에對하야此를適法케하지못한것을 外닭에彼의處地를益益惡化케한것으로일의眞相은社會黨이右와如한方策은資本課稅의實施와相伴하여야할것이라굿게主張하엿슴을드되어暴露하게된것이더라

後繼內閣組職者는 『색리안』『판르베』兩氏中?

(倫敦十日發) 『에리오』內閣이辭職하얏슴으로後繼首相은『색리안』『판르베』兩氏가有力하다고觀測되는바佛國政局에幾多錯雜한問題의根本인辭職을行하기二十四時間前까지는『에리오』는其財政改革案을提하고最後까지當面치안으면안될것인데政客等이나一般國民은모다國家財政의將來를根本的으로恢復키爲하야必要한犧牲을拂하는것은願치안는貌樣이더라

색氏는外務長官에出馬?

(巴里十一日發) 佛國大統領『두메르그』氏는 前首相『색리안』氏를招하야協議하엿다『색리안』氏는四十分에亘하야會談하엿는대辭去함에際하야大統領으로부터後繼內閣을命한일이업다고述하엿다 然而아마出現할『판르베』內閣의外務長官으로就任하리라고傳하더라

히將軍立候補宣言 共和憲法을維持하겟다고

(伯林十一日發) 右黨聯合에 擁立되야 獨逸大統領候補者가된『힌덴부르히』將軍은復活祭에宣言書를發하야共和憲法을維持할旨를諒解하얏다 그러나君主制를可라하는信念을拋棄한것은아니다 그러나獨逸을救한것은戰爭이아니오永久平和이라喝破하얏더라

佛獨政局과佛財政 매우不安한氣分을惹起

(紐育十一日發) 佛國에서『에리오』內閣이辭職한것과獨逸『힌덴부르히』將軍이右黨聯合候補가되야大統領選擧戰에馳驅한다는報道와相伴하야紐育『오-르』에不安한氣分이起케되엿다卽歐洲에在한國民主義傾向의復活은『또스』案의將來를危視하는것이라一般이信하는外닭이다

又上院에잇서서는米國은歐洲에對하야積極的으로出치안코超然的態度를取하자는意見이努力을占한듯하더라

英皇太子動靜

(쉐콘데十日發) 英國皇太子는十日阿弗利加黃金海岸에到着하야『쉐콘데이』港으로上陸하야直히十四哩되는『쿠맛시』에赴하얏더라

『사모아』에서兩隊로分하야一은『멜보시』로一은『시드니』로向하야오다七月二十三日에到着코자準備中이더라

米國艦隊 二條路로分航

(桑港十一日發) 布哇에서大演習을終한 米國大艦隊는 南洋

入閣問題 第二段交涉 田中男

(東京電) 加藤首相과田中男과의交涉은旣報와如히何等具體的進捗이되지못하얏스나加藤首相은表面어대外지던지田中男의入閣을强要하리라고는思惟할수업고結局은他에適當한候補者를求하게될지나다만玆에政府及憲政會側의杞憂할點은田中男이入閣을拒否할理由는後繼內閣에對한野心에서出發한것임으로此際에同男이入閣이不可能한時는政友會總裁로서政策問題에就하야責任을負擔하겟다는言約을하게할必要가잇다그럴時는政策問題에就하야政府의實行上에도便宜함과共히又責任上重大한關係가잇다는意嚮을가젓슴으로大體로本問題解決上에第二段의閣僚補充에移키爲하야全部의決定

單獨內閣組織傾向 田中男이入閣拒絶하면

(東京電) 加藤首相은田中男의入閣을懇切히勸誘하는터이나男은政友會內의事情으로入閣치안을것은旣定의事實인바今後의加藤、田中의第三回會見席上에서男이入閣을拒絶할것은無疑한事일것이다이러한境遇에는加藤首相이第二의方法으로如何한態度에出할가함에對하야는二種의觀測이有하다 一은最善의策으로野田山本의兩氏를入閣케하고三派協調를維持하리라는說이요一은首相은此를機會로하야憲政會單獨內閣組織에突進하리라는說이다卽此際田中男이最後에入閣을拒絶할時는第二段의方法으로野田氏等의入閣을勸치안코斷然憲政會는單獨內閣을組織할터인바政友會는今日外지의情誼에依하야閣外에서援助하여주기를要한다고하고政友會의承諾與否에不顧하고單獨內閣을組織하리라하는바昨今憲政會出身의閣僚及憲政會의最高幹部는大部分此의强硬한說에同意하는傾向이더라

入閣拒絶理由 너무도薄弱

憲派의田中男危險視

(東京電) 政府及憲政會는田中男의政府에對한危險을憂慮하야不可不入閣하여야하겟다勸告中인데政府側에서는반다시田中男을入閣식힐수잇는確信이잇다하며또田中男이黨務와政務를한것에擔當할수업다하야入閣을辭退한데에對하야그理由가極히薄弱한것을指摘하엿다그리고政府

首相決意 매우强硬

側에在하야는若田中男이畢竟入閣을拒絶한다하면이미三派協調에對하야誠意가無한者라하야單獨內閣을組織코자하는氣勢를示한것은대단注目할만한現象이더라

(東京電) 加藤首相의入閣勸說에對하야田中男이如何한回答을

巡覽列車顚覆 死傷者多數

(哈爾濱十日發) 十日『사리야』地方에서一巡覽列車가進行中脫線顚覆되야死者十七名負傷者五十名을出하얏다더라

日本政界推移와 張作霖氏의注目

(奉天十一日發) 張作霖은奉直再戰後特히日本政界의推移에注意하야恒常日本新聞을譯讀케하야此를承諾하는中인데어번田中男이政友會總裁가되야將來의政界에는內閣을組織하리라는說에對하야田中氏는男爵이나男爵으로서組閣이可能하냐고某顧問에게問한즉顧問은日本의內閣員은明瞭의問題이오爵位에는不關하야名宰相原敬氏는無爵이엇섯다고答하엿는데此에對하야張氏는깁히諒解하엿다더라

國民會議組織法案 何等決定이업시散會

(北京十日發) 十日의善後會議는國民會議組織法案第二讀會逐條審議에入하엿스나一時間이넘도록法定數에不足하얏슴으로何等決定한바가업시散會하얏더라

學生과警備兵의衝突 學生側死傷者多數

◇排米運動의남어지活劇

(北京十日發) 福建省에서온報道에依하면七日排米運動의學生團一千餘名은省長官舍에闖入하얏다가逮捕되얏는데學生의釋放을强要하다가必竟警備兵과大衝突을起한結果學生側에死者一名負傷者數十名을出하얏다더라

은아마十五、六日頃이되리라더라

入閣諸否交涉은 幹部와協議한後

(東京電) 田中男은十一日午後一時半加藤首相을官邸에訪하야四十分間會談이有한後辭去하고更히伊東巳代治子를訪하야五分間會談하고自邸에歸하엿는데左와如히語하더라 加藤首相은余의入閣을大端懇望하엿는데余는처음政界에入하야總裁의重任에就한것임으로更히大臣의大任에入함은此를堪當할수업슴으로辭退하엿는데首相은尙히反覆하야入閣을勸하야再考를促하얏슴으로黨幹部와協議한後回答하기로約束하엿다고右와如히男은再次首相을訪問할豫定이더라

할는지不明하나首相의意嚮으로는旣히田中男이高橋氏와同樣으로三派協調를어대外지던지尊重하는誠意가잇스면入閣할것은當然함으로閣外에在하야黨務를본다함은入閣을拒絶하는理由가될수업는것이니高橋氏와如히前總理大臣이던者가三派協調의誠意를示키爲하야入閣하얏다그런데特히政局의前途에對하야諸種의揣摩臆測이行하는此際에잇서必要한事로田中男이閣外에잇서서現內閣의後援을招할念慮가잇는것으로憲政會도此際에充分한誠意를披瀝할터인즉田中男도體面이라던지黨의形便이라던지하는것을總히犧牲하야必히入閣을希望한다함에잇는듯强硬한듯의決意는如何에依하야는事態가좀어려웁게될形勢이잇슴으로農林商工兩大臣의決定에는아즉도數日을要하리라더라

兩相候補決定 首相에承認要求

(東京電) 田中男이十日夜加藤首相과會見할際에再會를約束한것은旣報와如한데十一日에는朝八時三十分田中男은高橋總裁의私邸에訪問하야野田副總裁를招하야商工、農林兩大臣의銓衡을遂하고그結果를齎하고田中男은同日午後一時十五分에官邸로加藤首相을訪問하고首相의承認을求하엿더라

田中入閣은 絕對拒絶決定

(東京電) 政友會는十一日午後高橋、田中、野田三巨頭가會合하야加藤首相이田中男에對하야再三入閣을勸說한事에關하야協議한結果男의入閣은絕對拒絶하기로決定하얏더라

政局轉換成功如何 革新의擧黨解體는不可能

(東京電) 各政黨共히普選實施에伴한政黨的變化를豫測하야警戒하는中에政友會는率先하야政機轉換의絕好의機會라하야高橋總裁의引退와共히軍備의田中大將을迎하야政本의合倂、政革의合同等을傳하는바政革合同은革新側으로부터無條件으로合同에決定하얏다고傳하나革新俱樂部의秋田氏一派가普選後의政黨도各派의離合集散과將來各黨의變化를推察하고政友會와主義綱領을口實로合同을慫慂하야政友會의小川、小泉氏等과會見한事實이有하되犬養氏가所聞과如히授爵의恩命을受한後政界를引退하야政友會에合同을한다고革新俱樂部의解體가擧黨一致될것은到底不可能의事로結局은合同反對者其他가一名式自己의意에從하야他派에走할것이라見하야政界의臨怒的轉換인이라評하며은果然成功할는지疑問이더라

政革合同은 無意味한일 政界一部의觀測

(東京電) 田中男의政友會入과共히政界의一部에서도各種의運動이裏面에서行하는터이나革新俱樂部로서도二三有力者가田中男의出馬에對하야政友會로부터相議를受함은으로進하야今後政友會와合同한다함과如함은當分間업슬것으로信함은勿論田中男이表面에現하기外지에는政本聯이잇슴은事實이나諸種의相違가革中其他의努力도集코저하는計로이것의實現을見키에至치못한바이제새삼스러히政友會總裁의更迭에依하야何等의名目이업시俱樂部를擧하야政友會에合함과如함은年來의主張을拋棄하는것이다이제政革이合同하야政界革新이出來된다하더라도其數에잇서서第一黨으로될수는업슬거의無意味한것이라革新兩派의對策에就하야는相異한것이잇는以上如斯한事가實現되지못할것은當然한觀測中이더라

合同은一風說

(東京電) 古島遞信次官은 田中男의政友會總裁就任에關連하야革新俱樂部와政友會間에合同交涉進捗中이라고도하며或은解黨코자한다는여러風評은何等根據가업스며又十日에革新俱樂部로부터政友會에對하야無條件으로合同한다는通告를發하얏다는風說도單히風說에不過하다고말하더라

貴院互選規則 改正內容

(東京電) 政府는今回貴族院改革의徹底를期하기爲하야伯子男爵의互選規則改正을決하고投票를五名乃至十名의連記制로할터이라더라

制限連記制採用 政府意嚮決定

(東京電) 政府는貴族院改革의徹底를期하야互選議員의互選規則을改正하기로決意하얏는데投票는五名乃至十名의制限連記制를採用하기로決定하얏다더라

破壞消防法 立法의急務

(東京電) 破壞消防의効果는日本과如한人家의構造가密集하고又는水利가不完全狀態에잇는곳에는其効果가顯著한것은過般日暮里大火에徵하야도諒解되는바此破壞消防을受하는자의側으로부터見하면意外의損害를受하는것이나府又는公共團體에서그損害賠償을受할수는업나此에關하야內務省當局에서는消防組織長은暗許되는外國에서는人家의構造上破壞消防法이無함은勿論이나我國에서는事情이異하야將來그런種類의立法의要가잇는아하다云云

飛機防禦網彈 成績實驗

(東京電) 十三日午前九時早稻田南洋商會工業會社航空機試驗工場에서飛行機를網으로捕獲하는網彈이라는新發明品의實驗이海軍艦政本部陸軍航空部의各係員立會下에行할터인데此發明者는東京府下千駄谷町九〇二高水武雄氏로一昨年三月以來特許를願中이엇든바二月二十三日에特許되얏슴으로大砲、煙花筒又는氣球飛行機等으로부터『파라슈트』設置로된一彈의網을空中에打揚하면彈이破開되면서空中에서網이擴展되야飛行機의『프로페라』나翼에걸녀어墜落케한다는것인데飛行機襲擊을防禦할目的으로最近獨逸에서도殆히同樣의發明이잇다힘으로何者가先히發明을完成할는지頗히興味를引하는中이더라

鐵筆寫眞

投稿歡迎

火災가可慮

關東關稅免除 施行細則發布近

(東京電) 關東州에서生産되는物品의關稅免除에關한法律은旣히施行되얏스나施行細則의發布를見치못하얏슴으로아즉實行치못한바勅令案에는關東州의輸出者가日本內地에向하야物品을輸出코자할境遇에는最近한民政署又는其支局所定의證明書를提出하고證明을得한後此를物品에添付하야稅關에持出하고無稅輸入의手續을採케되는것인데施行細則은目下法制局에서審查中임으로近近發布되리라더라

關稅收入實蹟 十三年度

六十萬圓의增收

年度가更新한後總督府는十三年度의實蹟計算에急急하는中인데十三年度關稅收入에就하야는近者稅務課에서調查가畢了된貌樣인바卽十三年度豫算으로는七百七十六萬六千百八十六圓을計上한것이實收入은八百三十八萬一千七百二十二圓으로六十一萬五千五百三十六圓이增收되엿다勿論三月中의收入은稅額報告에依한것이 아니요 數量統計로부터算出한것인故로此間多少의異動이生할는지도알수업스나그다지多額의相違는無할것이라한다그런데此의總額을算出한內容을보건대振多한月은十二月의百二萬四千九百二十圓이요最少한것은夏季盛經한九月의五十八萬八千二百二十九圓이다또冬季는一般으로增加되엿스니卽

十月	七〇二、八九一圓
十一月	七二五、八三一
十二月	一、〇二四、九二七
一、月	八八三、六六五

이며今年度豫算의七百七十七萬一千百七十五圓은近百萬圓의增加를豫期하는듯하다더라

一週一瞥

佛國의政變

佛國에리오內閣이財政整理의前途가暗澹하야前藏相크레만텔氏는新大藏證劵發行이아니면到底히이破綻을匡救할수업다고力說하다가畢竟引責辭任하게되고예몬지氏가 新任된後에 一個의資本稅賦課案을 提出하야 一般政界의耳目을놀내이엇다 佛國의財政上危機를 匡救하는데는 그러한根本的政策이아니면不可한것은 多言을不俟할바이나 現下佛國政情으로보아 에리오內閣이 成立된以來 이러타할 政績이업고 그地盤이자못不安定한狀態에잇는지라 이러한 雜政策의實現을엇지可望할바이랴 그리하야 비록下院의信任을得하엿스나 上院의態度如何에依하야 內閣運命이決定되게되엿섯다 그런데果然上院은이機會를利用하야 에리오內閣을壞倒하랴는胸算이이미定하엿슴으로 不在多言하고財政上失態를指摘하야 新財政案을一蹴에反對하는同時에 不信任의投票를行하야可決하게되엿다 이에에리오內閣은一年의短壽命으로서지난十日로總辭職을보게되엇는데또메르그大統領은이것을聽許하고後任內閣은판르베색리안氏等의出馬說이자못有力하다하니 이에佛國政變은左傾派에對한反動派의勝利로轉換되는意味에잇서 注目할價値가잇다

赤露의面目

赤色러시아는政治季節이갓가워오는故로여러方面으로多事한가온대最高經濟委員會와勞働國防會議에서新通商政策을樹立하고個人資本의一部分을解放하게된것은實로注目할만한바이다그리고지난十日에 英露兩國의勞働者가 新協定을成立하야兩國勞働階級의親善的握手가 實現된것은 今後兩國의 政治經濟兩方面으로만흔企待가잇슬것이다 그뿐아니라지난八日을期하야莫斯科에서 第五回國際共産青年大會를開催함에對하야 吾人은世界無産青年運動을 策勵指導하는大會인만콤 歷史的意義의深長함을깨닷는다 더욱히同日에駐日新大使코프氏赴任의報道도우리의記憶에머무를직한바이다

中國의現象

다시筆鋒을으로옴겨보자그러나 區區한所聞이우리의注目을끌지안는다馮玉祥의出動準備의報를接하고張作霖은蒼皇히 師團을改編하야出動을準備한다 그리고國民黨의內部的分裂廣東政府의移轉唐繼堯의南方統一을豪語하는等자못區區한것뿐이다 그러나 그가온데가장 視線을놀낼만한事實이라면 張作霖의大大的軍備의擴張이라할것이다

田中舞臺의日本

高橋政友總裁의隱退說이燃出되드니어 田中義一大將의后任說이事實化하게되자 日本政界는 田中을中心으로하고 一投石에萬波起의感이업지안타 貴族院을비롯하야 政友本黨의一部의分裂說等자못複雜한現象이演出되는가온대 政友會와革新俱樂部의合同에總參說가 犬養木堂이라함은진실로意外라아니할수업다 비록現下의 政革兩派의協調的態度로 미루어보아 그可能性을否定하기不能하나 木堂 愕堂兩老를指하야『日本憲政의神』이라든 意稱을생각할때에 그들이晩節을다하지못하고 一個武漢의幕下에서 犬馬의勞를不惜하게되리라고信하기를 躊躇치아니할수업다 그러나그것은吾人의把握의미칠바이아니다 勢力에迎合하고 機利에集散되는政黨輩에게 變節을云謂할必要가업지아니할가? 그런데田中君에게는高橋의後任을襲하야入閣을拒絶하든 加藤首相은 만일田中君이 入閣을拒絶한다면 憲政會單獨內閣을實現할計劃을具體的으로進行하라는意氣를보이고잇다이것도今后興味의焦點이되리라

黃金國의近況

佛國의參加拒絶에 驚愕하야第二軍縮의前途를悲觀하든 米國은依然히親露的傾向이濃厚하게되야上院外交委員長보라ㅣ氏는이미勞農露西亞承認을聲明하게되얏다그런데傳하는바에依하면北樺太에서 모처럼 取得하얏든石油利權契約의無効의判決을莫斯科地方裁判所에서 受하고快快不滿하는 씽그레아會社가露國承認運動을猛烈히行하는結果이라한다 黃金國의本色을여긔에서도엿볼수가잇는가?

鮮銀營業調查 島田事務官近近渡來

(東京電) 朝鮮銀行에서는目下第二次整理案을作成中인바大藏省은特히此際에島田事務官을派하야朝鮮銀行의營業態度를實地調査케하기로하고同事務官은近近渡來하기로定하얏다또此際에機會로하야滿鮮方面에關한金融機關의組織實況도調査하야朝鮮及滿洲에在한機關의改善에資하리라더라

關釜連絡二號船 三等賃金一割引

(下關電) 關釜聯絡船의釜山發朝便에는乘客이比較的少하나夜便에는非常히多하야德壽、昌慶、景福各便에는恒常滿員되야收容할수업슴으로高麗新羅를二號船을삼어貨客을搭載하야緩和를圖하되通常客船보다先發하야發着하도록하엿는데今後의發着時間은그대로하고二號船의運賃을若干割引하기로決定하얏는데그額은未定이나아마三等賃金一割引을하게될터이더라

商議臨時評議

京城商業會議所에서는十五日午後二時臨時評議員會를開催할터인데議案은左와如하더라

第一號 渡邊會頭、古城常議員渡東視察所見報告의件

第二號 京城商工聯合會主催天滿市場施設援助에關한件

第三號 全國商業會議所定期聯合會並第八回朝鮮商業會議所聯合會提出議案選定의件

辭令

總督府技手兼遞信技師 上田政義

同 松井精二郎

任總督府道技師(七等) 園邊敏

任京城法學專門學校教授(七等) 京城法學專門學校敎授兼京城高商敎授 富永四方司

任公立實業學校長兼敎諭

人事消息

▲金圭鎭畫伯(書畫研究會講師) 大阪博覽會朝鮮館에서開催되는書畫展覽會出席次十三日夜京城出發東渡

八面鋒

○ 獨逸은드듸여힌덴부르히氏는、大統領立候補를宣言하엿다、實地大統領은카이제르가될터인가

○ 移民할길이、八方으로막힌日本에서는、九日正午首相官邸에서、下岡朝鮮總監、伊澤臺灣總督、和田關東廳財務局長、江木輪長等이모여서、各植民地에、植民奬勵의方策을取하기로、意見이一致하엿다한다 맘대로하라지

○ 慶尙南道에서는、十萬石收穫計劃으로、大奬勵를할터이라고、誠意잇시努力만하면、難事가아니다

李王妃殿下御筆

淑明女子高等普通學校校長 李貞淑先生序
淑明女子高等普通學校敎師 金淑堂先生著

朝鮮裁縫全書

(定價一圓五十錢送料六錢)

時代의進運에伴하야 我朝鮮女子敎育界에서裁縫、刺繡等에關한良參考書의出現을 翹望하게된지已久하엿슴니다。그러나從來此需要에 應할만한著書가出版되엿다함을 聞치못하엿슴니다。本社는此를遺憾으로생각하야 今番에斯界의權威인 諸先生께依賴하야 本書等을上梓케되엿슴니다。[illegible] 一般家庭에備置하실만한 良書이올시다。

新編 裁縫參考書

京城女子高等普通學校敎諭 孫貞圭先生著

(定價上下卷各一圓三十錢 送料各四錢)

本書는純諺文으로冠婚喪祭의禮服、日常衣服 [illegible]

圖書兼用 實用刺繡臨本

培花女子高等普通學校 敎師 金義植先生著

定價一冊九十錢 二冊九十錢 送料各二十錢

本書는女子高等普通學校其他同程度의朝鮮女學校의生徒의習得할만한裁縫 [illegible]

權威잇는中等敎科書

延禧專門學校助敎授 尹丙燮先生著
朝鮮總督府檢定濟

我朝鮮에서刺用圖案으로 從來日本것을一般으로 使用되엿스나日本과朝鮮은風俗等의相違로因하야 [illegible] 本書를發行한바 [illegible]

再版

中等植物學新敎科書

定價一圓五錢 送料四錢

中等動物學新敎科書

定價一圓二十五錢 送料四錢

中等生理衛生新敎科書

定價一圓十五錢 送料四錢

修正三版

中等算術新敎科書

定價一圓 送料四錢

中東學校長 崔奎東先生著
朝鮮總督府檢定濟

本書等은昨年度에發行한바 敎育界의多大한歡迎을蒙하야 京鄕各高等普通學校及講習所二十餘處에서採用하시는 榮譽를荷하엿슴니다。今年에는需用의激增에依하야 再版을發行하게되엿슴니다 아직採用치안이하시는學校에對하야 더욱愛顧하여주심을비나이다。感謝의意를表하며

京城府壽松洞(中東學校前)
敎育圖書出版取次業 活文社書店
電話光九一五番 振替京城七一二四番

四月十一日土曜 特撰名畫公開

米國폭쓰會社 實寫 폭쓰時報 全一卷
米國폭쓰會社 喜劇 곤구링大當 全二卷
米國폭쓰會社 男性劇 決然奮起 全五卷
米國푸아스트나쇼날會社 悲劇 漂泊의孤兒 全八卷
米國윌니암폭쓰會社 海洋活劇 海의猛獅子 全六卷

日活特約 폭쓰 優美館 電光三九五番

進呈

家庭用理髮機 (附保險切味)

大特價 九種一組 甲三圓五十錢 乙三圓

面刀其他附屬八品

右一組의使用을널리需用家諸氏에게勸告합니다

京城鐘路壹丁目 理髮器具直輸入商 明治商會

海草로延命
함남홍원괴근동포참상
시급한사람이사백여명

함남홍원군(咸南洪原郡)에괴근민이수천에 달하야 구제회까지 조직하여가지고 여러가지로 활동한다함은 이미 루차보도한바어니와 근일에와서는 괴근상태가 더욱심하야 시급히구제하지 아니하면 생명을 보존치못할수가 사백여호 라는데 요사이에와서는 일긔가 따뜻함을따라서 해변에는 사람이 허여케널리어서 해초(海草)를 캐기에매우 분주하다는데 그것으로라도 생명을 이어가랴고 애쓰는양은참아볼수가업다더라(홍원)

解決을賭하야總罷業
점점강경한평양양말직공
공장과경찰의교섭원선뎡

평양양말직공과 공장주간의 분쟁사건은 루차보도 한바어니와 십일일하오팔시부터부내텬도교당내에서 팔백여명의직공이 림시총회를열고 경찰서와 공장주에대한 교섭위원으로김득상(金得相)림관죽(任關竹)렴영화(廉永華)박규현(朴圭鉉)강긔현(康基迪)오인을선뎡하고 전부해결될때까지 총동맹파업을하기로결의하고 동십일시경에 폐회하얏다더라(평양)

京城機工도動搖
시세업는여름철을압두고
삭전문뎨로직공들이동요
一部는이미罷業斷行

평양양말직공(平壤洋襪職工)의 분규문데가 아즉도 해결의서광을 보지못한이때에 다시경성시내각처에 허터저잇는 양말직공이백여명사이에도 동요가 일기시작하야 이미파업(罷業)을 단행한 공장(工場)도 더러잇스며 파업은 아즉아니하엿다하나

거의태업 (怠業)상태에 이른공장도 적지아니한 모양인바 그중에도 시내통의동(通義洞)십이번디에잇는리정의(李正儀)씨양말공장의 직공전부는 가장선봉(先鋒)이되여오륙일전부터 태업을 계속하든중드디어 십일오후부터 공연하게 파업을 선언한후 이래한명도 출근치아니하고 봉익동(鳳翼洞)십이번디양말직공조합(洋襪職工組合)에 모혀다른동료직공과합의 공장주(工場主)에 대항할금후태도에대한 방침을 강구중이라는데 이제권리와가티 동요를이르키게된 그동과를들으면 원래경성시내의 양말공장은 이월삼월사월의

석달동안 이가장시세가 조흔때로 이때가지나고 여름장마철이나 겨을철가튼때는 거의 공장을 다치다십히되는 형편임으로 그때가되면 공장주는직공을해고하던지 혹은삭전을주리든가하야 적지아니한 생활에 불안을 늣겨왓슬뿐아니라 가장 시세가조타는 이때에도 백륙십침(百六十針)식의조흔양말을하루세다스(三打)식짯는숙련한직공에게 데일만히준다는것이 한다스륙십전식 일원팔십전밧게 아니되며 그러치아니하면 오십전내지 오십오전밧게 아니되는터이오다시일백이십침(百二十針)식짯는직공에게는 삼십오전 내지사십오전의

혈한삭을 출근임으로도 커히그것으로써 생활을 보장할수업서 오래동안 직공사이에 적지안은 문데가 되여 오든것이요 요사이에이르러비로소봉화를들게된것이라더라

組合外의職工은 감감히잇고
동요직공태도는강경

그런데 아즉까지도 권리동요에 참가치 아니하고 동요된직공측과는 별세계를이룬후 요사이도 날마다 공장에나아가서 일을계속하는 직공이간혹잇서 가튼직공사이에도 커욱이 분개함을참지못하는 사람이적지안은 모양이나 이들은모다

◇봄물은어항에도

직공조합 에참가치아니한사람들은 조합에 참가한직공들은방금 날마다 조합사무소에 모혀대책을 강구중임은 물론십이일은 일요의노는날 이엇슴에도불구하고 사무소 문을활활히다친후 시내곳곳으로 허터저암암리에 활동을계속하는동 실로 그행동이 맹렬하며 가는중이나 공장주측에서는 일향이를 문데로삼지안코 「가면가거라 잇겟거든잇거라」의맹연한 태도를취하야조금도 양보하는 눈치를보히지안는중 이에대하야 모직공조합원은 말하기를우리들은 십부터 저녁일곱시 여덟시까지온종일 일을해야겨우 일원가량밧게아니됩니다 이번우리가 운동을 시작하기는 평균삭전을

한다스에 륙십전식달라는것으로 조금도무리한 요구는아닌줄알며 평양직공들의 본을바더다든가 모다단데의 선동을바덧다함은 모다거짓말 이올시다 아즉,운동이단데뎍으로 구데화는안되엿스나 불똥이뛰기 시작하면엇지될는지 모를일이지요하더라

朝鮮語文講演
십사일청년회관에서

어느나라던지문화(文化)의발달은반드시 그나라의 국어(國語)의발달에 따라가는것은 누구나다아는바어니와 조선에는 아즉 우리 말에대한엇더한 표준이업다하여도 과언이아니오 일부학자사이에 연구가잇기는 하나아즉도 그것이완정 되얏다고는할수가업는 동시에이로부터 더욱 더욱 연구하지아니하여서는 아니될것이다.이와가튼 취지하에 조선어를 위하야다년간 연구와 선전을 하며오든조선문정음부활회(朝鮮文正音復活會)에서는 이뜻을 널리동포에게 선전하기위하야십사일 하오팔시에 시내종로 청년회관에서 강연회를열고다음과가티 강연을 한다는데 텽강을 희망하는이는당야에 청년회안에서파는글에대한문답이라는책(이십오전)한권식만가지면 입장을 허한다더라

歷史로본우리의文字 張道斌

文字의利害와世界文字로본우리文字 李弼秀

八朔童伊三胎
경북고령에서
사모자가모다건강

경북고령군성산면 대흥동(高靈郡星山面大興洞) 일백십삼번디에사는 리월경(李月景)(三三)의처 차호련(車好連)(三四)은 아이배지 팔개월되는 본월륙일 오전열한시에 아이를나엇는바 한배에 남자셋을나엇는데 모자가다건강함으로 동리사람들은 이상한일이라고하야 구경군이답지한다더라(대구)

土窟一百五戶
龍山管內의四百三人
쌀알누구경도못하는세상

죽어야죽는줄도모르게숨어신음하며 가엽슨생활을하는 동포형데가얼마나되는지진실로그수효를헤아리기어렵다그러나각각자긔만잘살면그만인듯한이사회에서는그들을알어야별로필요도업거니와그다지알려고도아니하는모양이다이제룡산경찰서의됴사에의하면그관내의토굴(土窟)생활하는사람이일백오호사백삼인이라는데그들은청엽뎡(靑葉町)원뎡(元町)삼뎡목이촌동(二村洞)등디에서토굴을모으고거의원시뎍(原始的)생활을하다십히한다 그토굴의구역별을들면청엽뎡에 (십호사십오인)원뎡삼뎡목에륙호(이십인)이촌동에팔십구호(삼백삽십팔인) 인데 그들의생활상태를대개보면대개는걸인이오그외에는지게군등인데매일생활비는최고십오전으로백미가튼것은구경도못하고오직조(粟)가튼잡곡으로근근히련명하여간다한다

衡平社全國大會
오는이십사일시텬교당에서

남다른 처디에서 이중의압박을 밧고잇던백뎡계급(白丁階級)에서인류 평등이라는 정의의긔발을놉히들고 이러선지 이미수개성상이나 되엿스나 그가운데도 그동안여러번 파란이업지안어서 서로동일을 부르짓고잇던바 금번에 시내관텰동(貫鐵洞) 일백사십사번디에잇는 형평사 중앙총본부(衡平社中央總本部)에서 오는 이십사일에 형평사전조선대회를 견지동시텬교당에서 개최하고 압흐로진행할 모든방침을토의코저 한다는데 각디방지분사(支分社)에서는그디방에서 이러난 억울한사정을 자세히됴사하여가지고 대표삼인식 파견하야 원만히방침이 서도록하기를 바란다는데 토의사항은다음과갓다더라

◇討議事項

一、差別問題(가)官公吏의差別待遇에關한件(나)一般無識者의侮辱과脅迫에關한件

一、生活問題(가)屠獸場에關한件(나)獸肉販賣에關한件(다)牛皮乾燥場에關한件(라)屠夫料金에關한件

一、敎育問題(가)우리의子女姪敎育普及의件(나)먼시골弊風惡習에무든녹은敎員이나學生이우리學生을脅迫의件

一、團結問題 (가)衡平月報를正刊하고實行促進의件(나)우리社員으로서不和睦背馳者에關한件(다)우리運動線上에背馳反抗者에關한件(라)衡平青年會에關한件

一、社會問題(가)靑年運動의件(나)勞農運動의件(다)思想運動의件(라)宗敎에關한件(마)우리의態度에關한件、其他

創立二週年紀念式도擧行

이십오일오후에 형평사전국 대회를 소집한다함은별항보도와 갓거니와 그와동시에 형평사창립 데이주년긔념식(紀念式)을이십오일오후한시에 권긔 시텬교당에서 거행하리라더라

技競運動

紫霞青年主催의三大少年競技會
野球는五月下旬

市內宮井洞十二番地에잇는紫霞青年會主催의年中行事인朝鮮少年野庭蹴球의三大會를아래와가튼『쇠손』에行할計劃이라는데野球大會만은이미여러가지를大略決定하얏다더라

◇第三回全朝鮮少年野球大會는五月二十三四兩日間徽文球場

◇第三回全朝鮮少年庭球大會는六月初旬頃에場所未定

◇第二回全朝鮮少年蹴球大會는十月中場所未定

三選手庭球競技
王世子殿下도台覽

十日午後一時三十分에御苑『코트』에서東宮殿下와李王世子殿下外陪觀과各省高等官約二百名이모히엿는데『킨세』兄弟對背木•諸川의複式競技는六對二로『킨세』組가익이고第二回六對三으로드兄弟組가익이엇다『스노드그라스』對安部의競技는二對零으로『킨세』對熊耆은二對零으로日人敗하고『스킨』兩氏對安日部三木의競技는二對零으로日人敗하다(東京電)

全朝鮮골푸大會

京城『골푸』俱樂部에서는五月三日에同俱樂部의開場式을兼하야全朝鮮『골푸』競技大會를行한다는데當日은大邱•元山•新義州其他全鮮에서『골푸』選手를招待하야朝鮮空前의大競技를한다

當日會員家族을招待하고▲競技는午前正九時開始▲正午賞品授與及祝宴▲會費出席會員五圓

薪炭商賭博團
약초뎡에서검거

시내영정뎡(櫻井町)이뎡목일백삼십칠번디에서신탄상(薪炭商)을하는원경화(元敬化)(三二)정운경(鄭雲敬)(三二)정화선(鄭和先)、김광환(金光煥)(三六)등네명은 고양군숭인면 신설리(崇仁面新設里) 일백삼십이번디에서역시 신탄상하는김순영(金俊榮)(三六)과가티 십일일오후아홉시경에시내약초뎡(若草町)사십이번디리영식(李英植)의집에서 도박을하다가 소관 본뎡경찰서원에게 발견되여 원경화김순영두사람은 검거되고 그외세명은 도주하엿다는데 동서에서는 방금엄탐중이라더라

◇遞信吏員春季大運動 십이일오전열시부터시내현무밧(玄武門外)게서 톄신국감리과(監理課)주재로 운동회를 열엇는데 회장에는 종사원과고원이상급으로 수백명나 그가족들을합하야 삼십가지의경기를경황리에마치엇는데 국장의일반래빈과지동의『밋구라지』십기가한이채를내이엇다(사진은운동광경)

大砲盜賊
동경에서데포

십일일 오전두시경에 동경축디 해군참고관(築地海軍參考館)의 불란자리에 네명의강도가 침입하야 그곳에진렬하여둔 대포를 자동차에 실고다라나라하는 것을데포하얏다더라(동경뎐보)

琴湖江邊에疑問屍
세살먹은아이
경찰은범인엄탐중

지나간칠일오후에 엇더한 사람이경북달성군해안면 동촌리(達城郡解顏面東村里) 금호강변(琴湖江邊)을 지나다가 시톄를 발견하고곳소관주재소에 고발하얏슴으로 소관 대구경찰서에서 현장에가서됴사한결과대략세살가량된아이인바타살인듯함으로 경찰서에서는 범인을엄탐중이며 아즉까지 피해자를알수가업슴으로 대구서에서는 장차해부를하고커하는중이라는데 경찰편의말을 드르면 아즉까지 피해자의고발이 업는것을보면혹은범인이 아이의부모가아닌가하고의심중이라한다(대구)

統義府員朴春山
단총가지고군자금청구
지난팔일함흥에서잡혀

지난팔일에 함흥경찰서(咸興警察署)에서 무장단한명을데포하얏다는데 그내용을 알어보건대 데포된사람은 중국길림성 화뎐현태자(吉林省樺甸縣太子)방면으로부터 건너온 통의부원(統義府員)박춘산(朴春山)(二三)이라는 평북(平北)출생의 청년이라는데 그는

지난칠일 밤열한시경에 함흥군북주동면동흥리면회계원 한봉훈(咸興郡北州東面東興里面會計員韓鳳壎)의집에 드러가서단총으로 위협하면서 군자금원을 강청하얏스나 현금은 십원밧게업다 함으로 이달십팔일로 연긔하고권긔 한봉훈에게 서증서를 바더가지고 현장을떠낫다는데 권긔한봉훈은 그즉시 덕천주재소(德川駐在所)에사실을고하얏슴으로 이일을 알게된 함흥경찰서에서는 주사반(搜査班)을칠조(七組)에나 누어가지고 현장부근을 수사하든중에 회양리(會陽里)산중에서발견하야 얼마동안을

격투하든 쓰레그가티데포하게된 것이라고하며 데포된 박춘산은 당초에 군인다섯명이 군자금을 모집하라는 명령을밧고지나간 삼월십사일에 출발하야압록강을 건너 장진군(長津郡)에드러와서 장진강(長津江)부근에 근거를두고 활동할방침을뎡하고 일행에서 두명은장진군또두명은 홍원군(洪原郡)으로각각나누어 가게하고 자긔만이함흥군으로와서활동하려든것이라고한다더라(함흥)

某重大事件關係被疑者
玄益哲은遂被逮
삼일중국만주홍경에서
일본경관의손에잡히어

작년가을에경성에서발생한모중대사건의 관계자로 지목되는현익텰(玄益哲)은지난삼월삼일밤열한시경에만주홍경(滿洲興京)에서 사복한 일본경관세명、중국순경한명、중국순경두명을 [illegible] 조선순사한명의손에 데포되야 그이튼날중국순경의 보호를바다 봉텬(奉天)으로 호송되얏다는데 이번현씨의 데포는당디 중국관헌에게아모교섭도업시불법데포한것이라더라(홍경특신)

女學生威脅者
필경고소될듯
피해자모친이와서

지난이일평양부벽루(浮碧樓)아래일본인 음식뎜에서 평양부차관리(敍貫里)사는리종린(李宗燐)이란자가 의한할목뎍으로평양에나온강계(江界)녀학생최정도(崔貞道)를유인하야폭력으로 유향한 행동을하랴다가 녀자의

굿센반항 으로발각되엿다는 사건은 이미보도한바어니와 이사실의던말을 들은죄정도의모친윤규화(尹圭化)는이말을 들은때부터 너무분하고원통한 생각에 오늘날동안음식을 전폐하고고통이 불편한사오백리원도를 불구하고 지난십일아츰에 평양에 도착하엿는데 모친되는 윤규화는 울며목메인 소리로말하기를 『커는칠년전에 남편이죽고 혼자되엿는데 오족슬하에 남매가잇서서 금옥가티 길러그것들을 락으로알고 살아왓습니다이번정도(貞道)가평양와서 공부하겟다고 여러번졸라도공부하겟다는것이불가한것으로아는바는아니지만은

어린딸을 멀리내보낼생각이업서서처음에는허락을아니하얏스나데의결심이너무구더진것을알고종시허락하고말엇슴니다그런데별안간이런험악한소식을듯고보니가 참 애가녹는듯하외다 어린것이얼마나 놀랫는지 그생각을하면 분하고 원통한것이야 엇더케다말하겟소 내몸이 살아잇는이상에는 생사판단을 하더래도 이놈을 그저두고는안가겟소』하면서 초초한얼골에결심하는빗이 나타나는데 변호사에게위탁하야고소를데긔하겟다더라(평양)

『압잡이』新聞
북경동포가발간

중국북경(北京)에잇는동포중에서원세훈(元世勳)、서왈보(徐曰甫)등제씨의발긔로 얼마전부터 북경에서『압잡이』라는신문을 발행하게되엿다한다(북경)

집일흔아해
하루에네명
부모의주의할일

△시내 의주통(義州通)일백칠십칠번디 남궁재덕(南宮在德)(三)은 십일일오후 륙시경에서소문뎡(西小門町)부근에서방황하는것을 소관파출소 순사가발견하고 방금그파출소에 보호중이라고

△십이일오전 열시경에 시내황금뎡(黃金町)삼뎡목 부근에서 나이 약네살가량되어 보이는남자아이한명이 방황하는것을 소관파출소 순사가발견하고 방금 그파출소에 보호중이라는데 그아이는 흑색바지에 쪽기를입고 고무신을 신엇다고

△십일일오후 두시경에 리덕문(李德文)(八)이란 남아한명이시내남대문 부근에서 방황하는것을 소관파출소순사가 발견하고 방금그파출소에 보호중이라고

△시내 황금뎡 (黃金町)삼뎡목이십륙번디 김교덕 (金敎德)의 장남김정태 (金正泰)(四)는 십일일 오후한시경에 집을나가서 이내도라오지안는고로 소관 본뎡경찰서에수색원을데출하엿다고

雇主亦强
평양양말분규
직공편의태도

평양양말직공분규사건에대하야 십일일밤 아홉시에 평양부계리(鷄里)에잇는삼공(三共)양말공장안에서 평양양말생산조합 총회를열고이번파업에대한대책(對策)을 결의하얏는데 그조항은 아래와갓더라

一、직공사유문데에대하야는양말직공조합에가입한직공은채용하지아니할일

二、삭전은 일백륙십침(針)양말에대한 삭전이종래칠십오전이든바 오십오전으로 나리엇는데그리유는경성과인천의 삭전을표준하야 오전을 더한것이라하며

三、긔계수선비(機械修繕費)는공장주가 부담할일만일 이공의를 위반하는때는 오백원벌금을조합에납입할일

이것을실행하기위하야위원으로 ▲李昌灝 ▲朴泳喜 ▲方秉潤 ▲朴台誠 등네명을선뎡하얏더라

罷業通知
직공편태도를
외직직공들에게

양말직공파업 조건중에 가장요한것은 중국인직공을 해고하기까지는 삭전은 얼마가되든지 파업을 계속하기로하야 조선인직공들의 긔세는 강경하다하며 평양양말직공들이 이와가티 총파업한것을 디방에잇는 외직직공(外職職工)들에게통지하기위하야 혹은세명 혹은네명식세대로 난호아통지하기로 되엿더라 (평양뎐화)

郊外에本部를두고
시내에출몰하는절도단
복철을따라더욱는다고

『범죄과 도덕이우리의생활을바탕한다』고 범행에서긔던을토하는 도적에는 도적의진리가잇서서 도적이업서질시대가 종처럼 오지안는것이다 세상이 싯그러워지매 사회조직이 더욱진보되는것이오 이와동시에 도적의

수단방법 에도변천이되어서 거의과학뎍으로도 화하는것이다 시내에서 매일발생되는도

福)(三三)은십일일에그동리배오십칠번디개운사(開運寺)중홍태욱(洪泰旭)의집에서 의복과 그외 물건시가이십여원어치를옷치엇다는혐의로 십일일에 동대문서에데포되야 방금 취됴를밧는중인데이자는철도권과자이라고

求職難、生活難
목매인김대복
생명은겨우구원

시내운이동(雲泥洞)삼십칠번디 김대복(金大福)(二五)은작년삼월경에 본적디 안동군(安東郡)으로부터 상경하야 경운동 (慶雲洞)민영휘(閔泳徽)씨집에 고용으로잇다가 해용을당한후 인사동(仁寺洞)백오십륙번디에서자던차수선업을하다가그도여의치못하야그만두고 넉넉지도 못한자긔매부 백명환(白明煥)의집에부처잇스면서 사방으로 일거리를구하엿스나 서주는사람이업서 그만세상을비관하여오든바 십칠일오후한시경에 광희문(光熙門)안에사는리모(李某)와가티 립뎡뎡(笠井町)어느 선술집에가서 술을잔득 먹고 십이일오전세시사십분경에 창덕궁(昌德宮)압 창덕궁서장관사(署長官舍)북편송림중에가서 허리띄를가지고 놉히 일곱자가량되는나무에 목을매고달리여 잇는것을적선동(積善洞)백한진(白漢鎭)(二四)이가발견하고 즉시부근파출소에급고하야 순사가뛰어가서 매인목을풀고 응급치료를하야 요행히생명은 구하엿는데 김대복은곳 매형백명환에게 인도하엿다더라

범인수색
에도극히머리

를알케된다는데대개도권은삼사인식단데를조직하야 파수보는사람침입하는사람등기타여러가지계획이잇서 거의 과학뎍으로범행을감추는방법은도난당하는사람이상의 지혜로 이십이삼세의청년이 십사오세의 소년을지휘하야 각처로 횡행하는것이라한다

竊盜嫌疑一名

고양군숭인면안암리(高陽郡崇仁面安岩里) 오십구번디홍득복(洪得

미가도自働車
긔자대회에데공

시내종로일뎡목에잇는『미가도』자동차부에서는 이번에 열리는권조선긔자대회에 참석하는사람을 위하야 자동차다섯채를내어서 뎡거장에서 각각려관까지 무료로태우게되얏다더라

◇集 會◇

◇京城臨時總會 시내 재동(齋洞)팔십사번디경성청년회(京城靑年會)에서는 십삼일오후팔시부터 동회관안에서림시총회(臨時總會)를개최한다는데 회원권부의출석하기를바란다고

난사건은 본뎡경찰서관내에만매일칠십건에달하야 시내 권데의건수는 이백건으로부터 사백건이나된다한다해마다 욋十경다는데 시내에는 경비가충분히 정도되어잇슴으로 인적이희소한 야외에본부를두고 때때로 시내에와서 빈집을 습격하는

「로 그회를여보와 빈집을

들님업시 소년만인것도 놀랄만한일이다 시내에는 경비가충분

……

종명자

▲일본동경심천(深川)이라하는곳은가난한 사람이 만히살기로유명한곳인데、생활이곤난할을따라자연녀자의리혼이는어가고、그반면에는 녀자공산주의(女子共產主義)라는것을실행하기로하얏다고▲그내용은어려움으로、필경에는녀자를 명만다려오면 한사람식에 인식돌려가며 안해를삼는 것이라한다、이엇지동경의 한구석에만 잇는일로볼수잇스리오、사람의사회에 서가장비참한、현상의 하나가아니고무엇이랴

▲호라비가늘어가게되얏다▲그리하야호라비생활을하는사람은봄철을되고춘정을 익이지못하야、창기나작부를 맛나한잔의 술이

價格이低廉한外米

用의經濟上가장有利한것임니다。

好品質이極히良한 米의直輸入을多量

企業하와西貢新白米를

第一回船이仁川에入着되엿슴니다。極

廉價로各地에供給하오니

一次試用하심을仰望하오며

川에이外에滿洲粟、綠豆、胡麻、

高粱、豆粕等各種供給販賣하옵나이다。

西貢新白米入荷

京城南大門內 齋藤合名會社

電話長本局三九一番 サイトウ

●家庭에업지못할常備神藥

方名	定價	効能
解熱散	二十錢、五十錢	感氣、毒感
祛痰散	二十錢、五十錢	咳嗽、百日咳
寶丸	十錢、二十錢	消化、氣鬱
健胃固腸散	二十錢、五十錢	痢疾、泄瀉、吐瀉
含嗽藥	二十錢	咽喉症、含用洗
驅梅膏	二十錢	下疳、梅瘡、切傷
百應膏	十錢、二十錢	拔根、濃吸出
開明水	十錢、二十錢	流行眼疾、風月、霞目、血目、其他
電氣丸	二十錢、一圓、五十錢、二圓	胸、腹痛、頭痛、偏頭痛、驚風、癇疾
金鷄臘丸	二十錢、五十錢	瘧疾、腹瘧
神効膏	二十錢、五十錢	疥瘡、癜疹、濕瘡
タルマ膏	十錢、二十錢	痲疹、火傷、凍瘡
大塚胃散	二十錢、五十錢	滯症消化不良
驅虫散	二十錢、五十錢	蛔虫、蟯虫、五疳
萬能液	二十錢、五十錢	風丹、瘙癢
沃度丁幾	二十錢、五十錢	打撲傷、膽腫、骨刺
治痳球	壹圓、三圓、壹圓六十錢	淋痳、冷痳、血痳、白痳、消渴
根治丸	一圓八十錢、三圓	一、二、三期梅毒必根治及下疳
化粧用미안액	三十錢、五十錢	顔手의荒을止하며 또 가장優秀한美顔材料

右는京城府實藥界에名譽이赫赫한家庭常備藥으로原料의精密함과効能에迅速함은本舖에限함

京城南大門通四丁目

製造發賣元 救世藥館

電話本局二九六九番 振替京城一二六九番

二錢郵票보내시면製劑目錄及規則書付呈

蠶種 優良交雜種發賣 急告

例年과如히優良蠶種을多數販賣하오니不拘多少하고至急注文하시심을伏望

江原道原州郡板富面丹邱里 原蠶館 金壽達 白

振替京城一二六七六番

同友舍發行

朝鮮總督府道巡查看守 受驗準備書 定價九十錢 郵料六錢

目下京畿道에서巡查募集中이라 本書의眞價는昨年京畿道에서施行된採用試驗에際하야一般의認定된바이라 同友舍發行에注意하시오

京城府堅志洞 發賣所 朝鮮圖書株式會社 電話光化門一七七番 振替京城八二五五番

醫學博士 渡邊晉

皮膚(皮膚病一般•整容手術)

泌尿(泌尿生殖機에關한疾患)

性病科(黴毒•淋病•下疳•)

診察時間(朝九時부터午後一時 午後四時부터同七時(但日曜祭日은午後四時부터))

京城黃金町二丁目(日本生命빌딩東南裏角) (電話本局八九四番)

綠星寫眞館 塔公園西門外 電話光化門九六五番

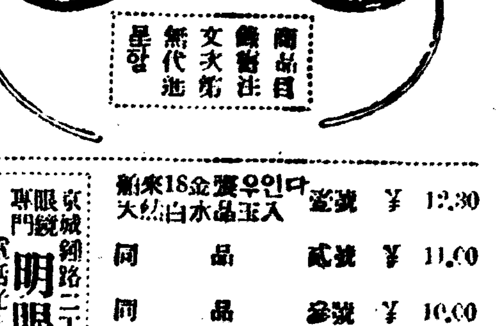

商品目錄 實費註文次第 無代進呈

新來18金製우인다 天然白水晶玉入	壹號	¥ 12.30
同 品	貳號	¥ 11.00
同 品	參號	¥ 10.00
新來8金製우인다 水晶玉入	壹號	¥ 9.20
同 品	貳號	¥ 8.00
同 品	參號	¥ 7.90

京城鍾路二丁目 眼鏡專門 明眼堂本店 電話光化門一、一三一番 振替京城七、一八四番

書畫帖

大屛彩色 拾錢 中屛彩色 拾錢 … 一圓五十錢 … 六十錢

京城鍾路二丁目 東一書畫堂

◎當四月十一日부터 米國유社特作品 猛活劇 空拳 全六卷

◎米國유社쥬ー엘大作品 大活劇 白虎 全七卷

◎米國유社代表的大作品 海洋活劇 樂園의野獸

◎大活劇 바그닷도의盜賊 全十四卷

◎急告 第十二編 第十三 第十四 當四月十七日부터

連續探偵大活劇 電波王 全十編二十卷

連續大活劇 社交界의怪賊 全十二編二十卷

人情悲話 萬朝報映畵 離婚의禁制 全七卷

悲劇 노돌담에偏僂男 全十三卷

鐵道活劇 信號塔 全七卷

松竹 特作 團成社 電光九五九番

◎當四月十一日(土曜)부터

◎朝鮮키네마株式會社超特作 王必烈氏脚色及監督 問題의映畵 現代劇 神의粧 全卷

◎스다ー필름會社大傑作 復讐活劇 妹弟의敵 全八卷

◎차푸링會社作 喜劇 酒酊 全二卷

◎스다ー필름會社提供 〈豫告〉 探偵復讐大活劇 「몰칸」우루다스 全二十卷

石器 血과砂 全八卷

京城仁寺洞 朝鮮劇場 電話光二〇五番

前主事方公善基氏以宿患本月陰十九日下午一時別世玆以訃告

發靷 大正十四年陰三月二十五日上午八時 (西大門町一丁目十七番地自宅에서)

安葬 高陽郡恩平面新寺里 (同日下午一時)

返虞 西大門外獨立門前廣場

式場 (同日下午四時)

大正十四年陰三月十九日

嗣子 元培

從孫 鍾翊

再從弟 明燮

從姪 桂培

甥姪 許燮

親族總代 辰聲 夏容 奎煥 漢杓

友人總代 男爵 閔泳綺 車錫喜 吳台煥 孫完根 朴榮益 芮宗錫 金九鎭

社說

佛國에리오內閣의瓦解

財政上難礁

一

佛國에리오內閣은閣員一部의改造에依하야一時新局面의轉換에多少의成望이잇는것가티傳하더니 그後同國의上院이어듸外지內務的非難을마지안함으로 하는수업시去十日에內閣의倒壞를當케되얏다한다 評言하면同內閣의過般에提出한財政法案이國內의多大한物議를惹起케한바이로因하야그直接責任者인前大藏大臣크레멘텔氏가辭任하얏고그後任으로任命된 드、몬지氏가考察한長期의資本課稅法을提出하야艱辛히下院의信任을通過하얏스나 上院에와서는百三十二票對百五十六票로마츰내그法案이否決케된것이다

二

그러면佛國에리오內閣의運命에直接의難礁가된佛國財政의政府提出案이果然엇더한內容을가진것인가하면 第一은前大藏大臣크레멘텔氏의考案한紙幣增發에關한것이요 第二는今番에否決된新任大藏大臣의提出한長期의資本課稅法案이다 以上第一第二의兩法案이 共히佛國의財政問題에關한것인데 이와가티佛國內閣의運命을左右케되는問題의焦點이全혀財政問題에集中된것은要컨대佛國現在의財政狀態가如何히艱難한狀態에處하얏잇는것을可知할것이다 卽近年에와서佛國의財政上均衡이年年歲入의不足을告하얏슴뿐이니 昨年度의豫算에照하야도 全歲入二百七十八億八百萬法에對하야支出豫算은三百十八億九千百萬法을突破하엿다하즉 實로四十一億法以上의歲入不足을算하얏다

三

이와가튼年年多額의歲入不足은佛國財政當局者의一大憂患인것은勿論이어니와그唯一한對策으로보아서는不可不稅額의增加를圖하거나그러치아니하면國債의發行으로因하야그難關을彌縫하는수밧게他道가업섯다 그런데第一의增稅策으로말하면一般國民의反感을促할것임으로누구나內閣의運命을賭하기外지하야이러한勇斷을敢行하기가事實上容易치안할것이다 於是에前大藏大臣과如한은未計平策으로法定限度를遙히超過한貨幣의增發을計劃하얏스나不足되財源을捻出코자하얏스나下院의强硬한反對에依하야不得已該氏의掛冠을實現케된것이다 그러고第二의國債發行으로말하야도歐洲大戰亂以後의佛國政府가募集한國債의總額이無慮一千六百億法에達하얏슴즉 이以上의多大한國債發行의餘力이어느程度外지나有利하게될는지가問題일뿐아니라또오는날佛國財政의破綻을結果케한最大의原因이無節制한國債의膨脹에잇다할이라

四

이러함으로新任藏相은最後의活路로하야資本課稅法案의提出을決行케되얏스니 이法案의性質로말하면內外艱難의佛國國情을濟水陣으로하야一般資本階級의察公心을振作코자한것이다 그러고이와가튼 急進主義의資本課稅法案을實施코라함은卽에리오內閣을支持하는左黨各派가年來의重要政綱으로하야一般國民에게公約한바임으로어느点으로보든지該法案의提出은適切한時宜策이아님이아니다 그러나現內閣의反對黨이더욱히上院에盤據한資本階級의多大數는當然히反對의態度를取할것은不問可知의事實이엇다 이리하야昨年六月에成立된에리오內閣은不得已總辭職의擧에至하얏다該內閣이成立되야僅히一年의壽命을推持함에不過하얏스나英國前勞働黨內閣과의提携에依하야一時歐洲의國際政局에여러가지의協調的色彩가濃厚하얏든것은一般世人의周知하는바와갓다

五

다만英國의前勞働黨內閣이瓦解된後로부터佛國에리오內閣의地盤도自然히孤子의感이不無하얏스며따라서이內閣의前途도一抹의陰影이多分하얏든바러니突然財政法案의難礁로因하야이內閣의運命이그終을告한것은어느點으로보아『豫定의意外事』인感이잇다 如何間佛國의後繼內閣이將次如何히組織케될는지는今後의推移에可照할바어니와佛政界의難關는依然히財政問題의收拾에잇슬것이다果然이難關의磐石을突破할者누구일가?

취미잇고실디뎍인 인천부인견학단

사백년전발명한조선인관측 월미도무선뎐신의긔이한것

테일회부인견학단

본사인천지국주최로조직한데일회인천부인견학단(仁川婦人見學團)은예뎡과가티십일일오전구시에 내리(內里)례배당을떠나서 인천우편국과 관측소(觀測所)월미도(月尾島)에잇는 무선뎐신소를 자미잇게 견학하고도라왓다

일긔화창

한봄날이라한겨울동안 문밧글나서보지 못하든젊은부인 늙은할머니 커마다얼골에깃거운우숨을띄우며뎡각전부터 례를지어모혀들어 내리일대에는 자못녀인국을 일우엇섯다 일백이십이명의 우리부인견학단일행은 둘식둘식 렬을지어 마치하늘잔치에 참례하는선녀들가티 엄숙한태도와 가든한거름으로 먼저항뎡(港町)에잇는인천우편국을향하야갓다 정문으로들어가이층삼층의층층대를지나집웅우에잇는넓은『빨고니』로올라가서 잠간동안몸을쉬인후 두패에난호여 그곳사무원의안내로 이층뎐화교환실(電話交換室)에나려갓다 일자로안진십여명의일본녀자교환수들번호때가뚝떠러지면『난밤』하고번개불가티어느놋들러쉬어주는그들의광경을실로

넉을일코

보앗다그리고 뎐신긔계실(電信機械室)로드러가 우리가수천리해외의소식을불과사오시간만에 듯게되는그이상한 긔계의 사용하는법을구경하고 다시아래층으로 나려와우편현업실(郵便現業室)에드러갓다 층층히선반을매고 사이사이칸을매여 개성·원산·평양·공주일일히조선전국각부(府)와각군(郡)의배달할편지를너허노핫다안내자는긔회를리용하야신왕녹에대한 여러부인의 주의할 뎜등을 일일히 우표를제위치에부칠것과 스탐프가흐릿하게 찍혀잇다고다시쓰면 삼백원이하의벌금을물게되는것을 설명하야 주엇다 우리는여긔서 십분간견학을마치고 만국공원 놉흔꼭닥이에위치를 정령한 관측소로향하엿다 소원의친절한 안내로 세패에난호여 비가얼마나오고 바람이엇더케 불것과 날이흐리고맑을것 더웁고 찰것을

미리알게

하는긔계를일일히친절하게 설명하야바람의 방향과비의중량을 아는긔계를 세계에서제일먼저 발명한곳은 조선이요이제로부터 사백여년전에 첫시험이 잇섯스며 아즉도인천관측소에 이 백여년전긔록이 그대로남어잇다 한다 이말을듯고『그조선사람의재간은데일만허그리기에서모다공부를식혀야지』하고감개무량한듯이말하는부인도잇섯다디진관측실(地震觀測室)에는그다지 크지안은 시계세개를유리장에 나란히누여노앗스니그갑이한개에천원이넘고천조선의사간을지배하는가장정확한 시계요그시계로오전열한시오십칠분이면『탕』하고 울리는 오포(午砲)를 틀어놋는다한다 마츰오정이 갓가웟는지라요란한『탕』소리에 놀내일가 근심하는젊은부인들은 두귀를손으로 트러막고마음을

조리엿스

나 의외에긔계에 고장이 생겨 그들의 근심은면하게되엿다 공원(公園)은 잔듸밧에삼삼오오떼를지어 각각 가지고온점심을둘러노코 관측소 에서대접하는차를마시며즐거운우숨과 이야기는버려젓다『신문사덕택으로 조흔구경을하게되엿다』는사람 방금탓고나온 천긔예보신호(天氣豫報信號)를되푸리하야 이야기하는사람 따뜻한 봄날에 그리우든친구들로 흉금을 열어노코온갓회포를마음것푸는듯하엿다 텬긔예보는관측소꼭닥이에 긔를쏫자노하 알게하는것이니그신호는 풍향긔(風向旗)는 이동변(二同邊) 삼각긔ㅡ북풍은 백색남풍은 홍색서풍은 남색 동풍은면두요 련긔긔(天羅旗)는장방형긔ㅡ맑은날은백색, 흐린날은홍색, 비는남색, 눈은연두라한다 우리는 점심을 마치고그곳을떠나

월미도를

건너갓다 밀려오는푸른물은 거人가에서굼실거리며 여인들의 마음을 시원케하고 쏫봉오리 피여나는 사구라나무는잔잔한바람결에 가지가 흔들린다 쏠업시 세계소식이 순식간에왓다갓다하는 무선뎐신소ㅡ우리가 그곳을향한때는 오후한시반경이니 경성 톄신국(遞信局)에서 무선뎐화방송시험이 잇든뻐라 제각기 수화긔(受話器)를귀에대고 『아이그참조화라』이게 무슨조화야』하며 팔십여리 밧게잇는 경성의음악소리를 자미잇게 듯엇다 모든은혜를 하나님의게 감사하는 오십여명의 예수교부인들은 잔듸밧헤 둘러안저 찬송과기도로 정성것례배항을 보앗다 우리는 실디잇고 흥미잇는견학을 마치고제이회를 긔약하며 축항에서 해산이되엿스니 때는 오후세시십분전이엇다

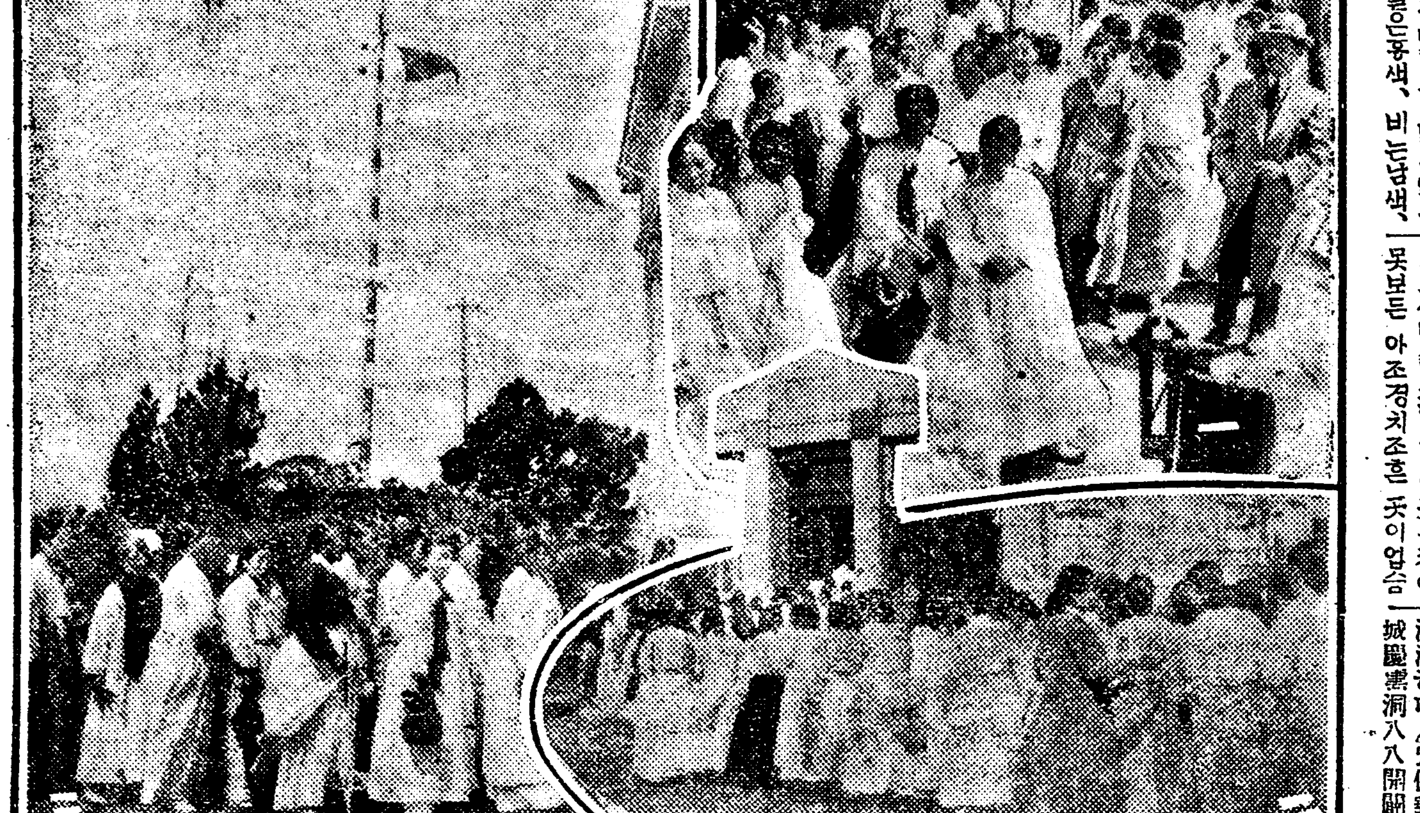

◇인천부인견학단화보◇

1.은무선뎐신견학광경 2.는우편국견학 3.관측소견학

세왕관 [童話] (二)

그러나 소중한 임금님의떠님들이 다이속에드러갓슴으로엇더케하여서든지쓰러내지아니하면 안되겟다고 둘재왕자가긴 줄을 준비하여가지고 가티울물속으로 뛰여드러갓는데그도다드러가더니 한참사이요 그리고는아모 소식이업섯습니다 세번재는 필경쇠레왕자가드러가게 되엿습니다 왕자는 그옹물을드려다보니다시사라나올것갓지 안앗슴니다 소중한 임금님의 님이그울물속에빠저죽엇스니이왕족을러이면 자긔도 그쇠레서죽겟다고생각하엿슴니다 그래서왕자는 결심을 뎡하고우에서 뛰여들어엄마 안 잇다 울물속에 떠러진줄알앗더니 엇지아니하고 도로혀 맘이상쾌함으로사면을도라보니이곳은긘에못보든 아조경치조흔 곳이업슴니다 고흔꼿이벗 흉화한삼림 그저편으로는 훌륭한궁궐이 소사잇는모양이 푸른 모든것이 마티그림을보는것 가탓습니다 왕자는멀안간 긔운이나서위선 거긔잇는대궐에드러가보리라하고 고얼마안되여그문으로드러가서 면속으로 드러가니 가면갈사록 더욱조왓습니다필경데일속에잇는 데일조흔방으로왓습니다 드러간방에는 지금막 손님이 만히와서잇는모양으로 흉화한 음식이 산가티싸여잇는데 그저 헤는 큰사하나도 업섯습니다 그러 아가부터 몹시 거름을 걸어서 배가 곱흐랏슴으로 왕자는 꼿종먹고 십혓스나 남의 인도 도업시 잠자코 음식을 먹을수는 업서서 한편구석에잇는 난로불을쏘이면서 사람오기를 기다리고잇섯습니다 그랫더니 얼마안잇다가 신발소리가 자박자박나고 누가온듯 함으로 그편을도라보니 요권에 해인입금님의 쇠레떠님들이 자긔안고가마니 이방으로와서 왕자를 보더니 말을부치며 『웨! 먹지를안아?』 하엿슴니다 왕자는원부터 타가라안치서 『아직인도를 밧지아니하엿스닛가그래서 손을데이지 안코잇다』 하고 더답하엿더니 작은사람은 감탄하야 『아! 참 그래도너는 맘쓰는 것이다른다 실상다른왕자들은요권에네가 이러케 시험하여보앗더니 모다 나오기권에 결검며어고 뎀비어 먹더니! 그벌역으로 그들은 일평생배가못불러본다』 그래서왕자는 결심을 뎡하고우에서 뛰여들어엄마 안 잇다

◇新刊紹介◇

◇어린이(第三卷第四號四月號)目次 웃노리(卷頭言) 작은이세사람(童話)엔리코의日記(日記)웃빗實驗(科學)『푸랭크』의피(美談)猛獸잡는이약이(實話)알알笑學校(笑話)동생을 차지려(探偵小說)신긔한요술법(理科)이외에懸賞當選發表와新懸賞두問題가잇스며特別附錄으로는世界一周寫眞이잇서全卷에趣味가津津하다 (定價郵稅包含十錢京城觀書洞八八開闢社發行)

學藝

巴里『콤뮨』

洪淳起

一八七〇年七月十九日 普魯西의宰相『비스마ㄹ크』의奸策에陷하야無謀의戰端을開한『나폴레온』三世는獨軍의猛烈한攻擊에餘地업시慘敗를當하야、巴里는드되여獨軍의包圍한바가되엿다 이에商工階級의利益을代表한佛國共和黨은 奈翁三世를放逐하고 下院을占領하야共和政治를宣言하는同時에 翌七一年一月二十七日 政府는 隱密히獨軍과休戰條約을締結하엿다 『봄조아지』政府는 獨軍의侵入보다오히려 勞働者의 實力을恐怖햇든것이다 事實말하면當時普佛戰爭의結果는佛國平民階級의絶好한活動의機會를作하엿든것이다『세단』에在한佛軍의敗北는드되여佛帝國그것의敗北가되고 새로樹立된共和政府는佛『國民』의仇敵인侵入者와誓約을맷첫다 巴里市民은巴里를獨逸에파럿다고 政府를非難하엿다

一八七〇年十月獨逸의包圍軍이오히려猛烈히活動하고잇슬제부터有名한『뿌랭키』(Blanqui)를首腦로한 陰謀團은『봄조아』의支配權을 顚覆할 目的으로써그準備를不怠햇섯다 翌年包圍가그처서 봄조아의 軍隊가武裝을解除하고分散케되자 平民軍 休戰과政府를反對하는市民으로組織된軍은其武器를占領하얏다 이에共和政府는首都를『벨사이유』에移하고最後에地代와手形에關한 法律을布告하엿다 籠城中은地代의支拂과大部分의金錢上取引은自然延期가되엿섯는데議會는 此支拂延期를解消하고 手形은三日以內에支拂하도록布告한것이다

勞働者와小企業者는 戰時中失職으로無限한生活苦難을걱고잇든판에 이手形은 三日間에 十五萬枚의不渡手形이생겻다 巴里市民의生活은破産되엿다 革命이가차워왓다 飢餓에瀕한大衆의喊聲이大地의밋흐로부터이러낫다

◇ ◇

三月十七日밤 『찌ㅡ르』(共和政府首班)는秘密히其部下의『루콘트』將軍에게命하야 夜陰을利用하야國民軍의大砲를奪取하고市中의要所를占領할計劃을세웟다 休戰條約에依하면大砲는當然히獨側에게引渡할것인데 國民軍은此를不應하엿섯다 그래서大砲만을占領하면 『칙ㅡ르』는國民軍을粉碎하고安心할수잇는것이엿다 三月十八日未明 『루콘트』將軍은步兵一個聯隊를引率하고 國民軍의步哨를刺殺한後 『몽마ㄹ트』高地에잇는砲兵을占領해서 그것을司令部로運搬하는中 해가떳다 瞬間에亂鳴하는緊急號鍾과함께 武裝한國民軍이나와서還附를要求햇다 群衆이몰녀兵隊를지르며모여드럿다 루將軍은驚愕하야드듸여 發砲를命하엿다 그러나兵士는射擊을躊躇하엿다 뻐에忽然一軍曹는바號하엿다 『武器를내여던저라』하고 政府軍은武器를내여던지고國民軍과握手하엿다 群衆은喊聲을지르며突進하엿다 『라ㅡ맑세유』의노래가들리엿다 이것은午前九時엿다

巴里攻擊司令官『뷔노아』는이形勢를보고 狼狽하야『쎄인』河의對岸으로大退却을決行하엿다 政府當局者는各部局의解散도命하지안코遁走하엿다

이리하야 一日間에巴里의支配權은市民에게로도라왓다 이날이三月十八日이엿다

◇ ◇

民衆的인 巴里의一揆는確實히아름다운革命의씃이엿다 그러나結實하지못하고 그아름다운씃은시드러지고마럿다 그러나失敗한革命의敎訓은 社會運動史上의가장완全한經驗이되여잇는것은否定치못할것이다 社會主義의思想은實로『巴里콤뮨』의體驗에依하야大成되엿다고한다 一八七二年『맑스』가『共産黨宣言』을改正한것도 그原因이여긔잇다

이제는巴里콤뮨의經過를써보자 첫재『콤뮨나ㅡ드』의失敗한近因은組織的權力을缺한點이라고一般이말한다 둘재그들은城門을封鎖하는일도反革命團體를解散하는일도 國立銀行과要塞를占領하는일도實行치못하엿슬뿐아니라 그中央委員會는二十一二日頃外지自己가唯一한巴里의支配者라는것을自覺치못하엿다고한다 그것은各市區長의意見을聽取하야選擧期日을二十六日外지延期한것으로도알수잇다

三月卄六日、巴里市會의總選擧를行한結果、革命黨이絶對多數를占하야『콤뮨』이란名稱으로政權을掌握하게되엿다(『콤뮨』이란것은原來佛國行政自治團體의名稱) 然이나少數인共産黨의心中에는새로운觀念이潛在하엿나니 이新觀念이야말로콤뮨의眞髓이엿다

그것은卽『콤뮨』은 勞働者의共和國이란것이엿다 巴里의全勞働階級과小商人과 小手工業者等은 勞働者가그運命을自己의掌中에握하엿다고確信하엿다 勞働者가權力을掌握하는일ㅡ이것이卽『콤뮨』이엿다 이外닭에『콤뮨』은偉大하엿고 또支配階級에게는 危險하엿든것이다

『콤뮨』이宣言된三月卄六日에는無産階級의幸福과再生의大波가巴里를倂呑하야 歡喜의熱情이城中에充滿하얏다 一八四八年의革命을본老人은반가운눈물을흘리기外지하엿다 婦人도靑年도見孩도다ㅡ歡呼하엿다 꼿을街路에撒布하고 赤旗는집집에날리여 『맑세이유』의노래는天地를震動하얏다 自由平等의新生活이目前에展開된것갓햇다 『벨사이유』의密偵은이것을보고巴里는巴里『콤뮨』에머첫다고報告하지안할수업섯다

◇ ◇

巴里『콤뮨』의宣言은佛國各地에反響되여 여러都市가『콤뮨』을宣言햇스나 大槪는失敗가되고말엇다 政府軍의武力干涉으로因하야

當時『제ㅡ르』는『벨사이유』에잇서『사ㄷ리』에大軍을駐屯케하고스스로此를指揮하야反革命宣傳과訓練에餘念이업섯다 溫和共和黨의一部는巴里와『벨사이유』間을往來하면서平和的妥協을成立케하고저努力햇스나 徒勞엿다『콤뮨』側에서는多少好意로그를마첫스나『제ㅡ르』側에서는全然調停을拒絶하엿다

제ㅡ르는巴里와 地方과의一切通信交通을遮斷하고 巴里는無政府狀態로서 殺人 掠奪이白晝에橫行한다는等流言蜚語를流布하는同時에議會의多數黨으로하야금 巴里의自治權을剝奪하는法令을通過케하엿다

『콤뮨』에는危險이切迫햇다 四月二日『제ㅡ르』는 비로소巴里總攻擊을 命令하엿다 約二個月에亘하야 巴里와 西部에서激戰이繼續되엿다 全國의軍隊가이都會에總攻擊을行햇다 形勢를觀望하든『비스마크』는『제ㅡ르』의要求에應하야佛國의捕虜를返還하야攻擊軍을援助하엿다

『콤뮨』의內部에는多數派와少數派가잇섯다 大別하면『프렁키스트』가多數를占하고 空想的共和黨과第一『인터내슌낼』에屬한勞働者가少數엿다 『프렁키스트』의政策은要컨대權力集中主義로서 無産階級獨裁政治와紳士閥에對한 徹底的挑戰을主張하는것이엿다 『콤뮨』의多數한사람들은徒然히空想에走하고 政見에어두어서 맑은일에誤謬가잇섯다 더욱이『프렁키』가政府派에게逮捕된後相當한指導者도업섯다 元來『콤뮨』은勞働階級代表者의偶然한集合이엿슴으로 그人物의素養도업섯다 또別로히組織的機會도업서서 急速히代表者를選擧한것임으로 그中에는各種別樣의人物이混入되여잇섯다 이것이한큰缺陷인同時에 더욱히一部의支配者들은一七九三年의大革命을模倣하려고햇스나 少數黨인『인터내슌낼』에屬한사람들은比較的現實에執着되엿든點이만엇다 大槪第一『인터내슌낼』卽맑스等의指導한萬國勞働者協會는 佛國에在하야는罷工을支持하는勞働組合聯合會의形式으로 社會主義政策을支持하얏스나 普佛戰爭이勃發된後 國家主權을危險케하는것이라하야解散을當하얏는데解散前 四十萬以上의會員을有하엿다고한다 『인터내슌낼』의綱領에依하면 資本主義的産業은勞働組合으로發達한勞働者의自治團體의管理에移하고 一方政治的國家는 地方公權이될것이엿는데 이危急存亡의秋를當하야『인터내슌낼』에 屬한사람들은너무그理想的國家에拘泥되여서能動的으로 時勢에應하지못하엿다

이러한터임으로도 『콤뮨』의一般的政策에就하야는特記할것이업다 『콤뮨』을通過한『制度』은 全然上記의地方公權說로充滿되고 感情에訴하는語句가만햇다

『콤뮨』은爲先地代와手形에關한議會의破滅的法令을廢止하엿다 그리고勞働者에게모든地代를免除하고 生活保障을爲하야는國民軍의給料와手當을支給하엿다 貧民이典當舖에잡힌家具家財는 一切還附하엿다 國家와敎會와를分離하고 敎會의財産을沒收하는同時에 敎育에서宗敎科目을削除하엿다

또『콤뮨』은 奈翁一世의勝利를紀念하는『반도ㅡㅁ』紀念柱를倒하고 其公吏의最高給을六千『프랑』으로制限하엿다 또若干의反『콤뮨』派의新聞을壓迫햇다

『콤뮨』의施設은이러한것이엿다 事實上 其全精力을外敵의防禦에盡치안하면아니될形便이엿슴으로新社會의建設에當面할餘裕도업서 計劃한일도大槪그實施를延期햇든것이다

처음콤뮨에서選擧된實行委員은 適宜한人物을缺하야大槪無能이엿다 그러나그中에勞働委員인『레오 후랑켈』은勞働組合의産業管理에着眼하야相當한能率을發揮햇다고한다

巴里콤뮨의主腦者들中에外國人도만히混在햇다함은『콤뮨』의局部的임에反하야그精神은世界的이엿슴을알수가잇섯는것이다

◇ ◇

五月二十二日『벨사이유』軍은巴里에侵入하엿다 勇敢한國民軍의抵抗은敵의大軍을困難케는하얏스나 衆寡不敵으로 一週間의激烈한市街戰을經한後 巴里는政府軍의手中에歸하엿다

政府軍은 巴里에侵入하자近世史에일즉이업는大虐殺을行하엿다捕虜뿐만아니라『콤뮨』에關係된모든사람及其嫌疑者또는容疑이曖昧한사람外지라도선자리에서銃殺하엿다火災는各處에起하야 烽火가冲天하고 殷殷한大砲소리 溺死者의呻吟 暴徒의喊聲 不絶한一齊射擊의銃聲 死를기다리는男女老少의哀願하는소리는地를動하고 流血이街路와河水를물드리고散兵은濠에漲하야 一週間巴里는全然히筆紙로難盡할修羅場으로化하얏다

이리하야捕縛된者五萬五千人殺戮된者三萬人에達하얏다 이러한慘落한中에서 人類生活의一轉期를지은 民衆的革命의産物인巴里『콤뮨』은 사러지고말엇다

資本主義는一時勝利를어덧다 國民議員은決議로써『봄조아』의寵兒『제ㅡ르』에게感謝狀을보내고『벨사이유』軍의總司令官『매코마혼』은大統領에選擧되엿다

죽은『콤뮨나ㅡ드』의勇敢한精神은오늘산사람의피가운데서 躍動하고잇다

『巴里콤뮨』으로써 『勞働者의經濟的解放을遂行할政治形態가비로소發見된것』이라고말하얏다 勞農露國에서는 이날을가장意義잇게紀念한다 全世界의無産階級이 이날을이저서는안된다 三月十八日!

(三月十四日밤)

낫별

류춘섭

개인하날 한쯘에
무지개 걸려잇고
그미테 맑은 련못은
거울처럼 열려잇슬제
내님의 손을 잡고
무지개우흐로
가만 가마니 거니르며
싸박거리는 흰별하나를
아렵풋이 보앗지오
우리의 자랑은 놉핫슴니다

그때에 마음
내발밋흐로
가는 바람이
흘려감 쇄이언만
오! 나는 어나듯
홀로히 련못에 싸혀잇고요
님의 가신길을 일흿답니다

젊은사람!

金麗水

젊은사람! 젊은사람!
가장貴한보배가 그대에게만 잇네
創世하든첫날부터 世上마즈막날外지
뭇外지 업서지지아니할 貴한보배가

목숨! 목숨!
洗濯되지안은 새로운목숨
흐르는시내를가티 淸新한그목숨
이것은오죽 그대에게만잇네
젊은 그대에게만잇네

熱情과 感激!
世上과나라를生覺하고 주먹으로册床을치는뜨거운 熱情과感激
噴火口上의 불길가튼灼熱한그熱情과感激
이것은오죽 그대에게만잇네
젊은 그대에게만잇네

힘과自由!
아모것의拘束도 용서치아니하는 絶大한 힘과自由
不義에對한反逆 힘잇는反逆
自由에對한渴望 목숨과피로밧구려는渴望
이것은오죽 그대에게만잇네
젊은 그대에게만잇네

그대들 젊은사람의 이모든貴한보배를
敢히 쎄아슬者업네 아모도업네
해가뜨거움과 빗을가지고
東에서 西으로가되 敢히이를막을者업네 아모도업네

──一九二四年──

(이글은朝鮮의 아는或은모르는여러젊은어른들에게드립니다)

學藝消息

◇金復鎭氏 培材高普圖畫先生으로被任되엿다고

◇新女性(四月號)이미發行

◇朝鮮文壇(四月號)同上

◇思想運動(四月號)當局의忌諱에抵觸되야發賣禁止를當하엿다고

◇開闢社에서는創刊五週年을紀念하기爲하야懸賞小說을特別히募集한다는데一等賞金이百圓이라고

落花 (락화)

봄바람 번역 밤동산 그림

四三

『네 포박할수밧게업는증거가잇스니가 정말로 엇절수업지오 미인의사진도준길씨가가지고잇섯슬뿐아니라미인이죽컨으로준길씨에게보낸것이올시다』『그러면 준길이가자백하엿나?』『자백하지안으니가 더안되엇지오환한증거가지항거를합니다 그러 사진들너보낸봉투에 준길의 필적과조곰도 틀리지안코또미인의집난로에서나온김숙자에게가는 편지봉투도 됴사하여보앗는데 분명히준길씨의 자필로 판명이되엿슴니다 그러컨만 준길씨는 그미인을 조곰도몰은다고합니다 그러 그것이 죄업는 사람의짓일가요?』

『말해서알아듯는게 어데잇나』

『그뿐아니라 선생님사랑에잇는준길씨의방도 제가 검사하엿는데 아니 그런것은말할수록근심만생겨 들이는것이니가 말슴하지안켓슴니다 다만 이것만생각하시면 아시겟지오 첫재는경찰루호오다가 정탐에게 뇌물을 먹이라고하고 둘재는정탐을협박하고 셋재는 도망할길이업슴을보고 자살하라고 하엿슴니다』

『에? 준길이가자살을 그것이죽무죄한증거가아닌가조곰도긔억에 업는의심을 밧게되닛가갑작히 마음이뒤집힌게지 반드시그러켓지 그러라그래 나는금후로준길이가 무죄하다는 증거를어더겟네』

『될수잇는대로 그런증거가나섯스면 조켓슴니다마는 아마어렵겟지오 벌서들으섯겟지마는 미인의집에서 나를 잡바트리고간것도 틀림업시 준길씨갓슴니다 제가 그러케 생각할뿐아니라 백수도 어제저녁에 단번에그얼골을알아보앗답니다』

『무어야 백수가오래동안내가특별히 생각해주며 부리든그백수가 내자식을포박햇단말인가』

『백수도 물론그런줄을몰랏다가나중에야알고서엇절줄을몰나고잇슴니다』

『웅나는그백수를맛나서 잘물어보겟네 물어보후에 탐색하겟네 아그러나 원통하다 오늘안으로 그소문이『파리』에퍼저서박씨집모녀의 귀에도 들어가겟지 아 뢰경의자식이 사람을죽이엇다는말을듯겟고나』하고 주먹을들어쥐엇다

부장은이것을위로하고저하야

『아니올시다 선생님 아즉그러케외지 실망하실건업습니다 재판소에서는 정말하는수업다고하든죄인도 흔이 깨찬케되는일도잇습니다 준길씨로 이제외지의 고집을세우지말고 모든것을다말하면 피치못할 석정이잇다든지 재판관을감동식힐 무슨사정이잇겟지오 그러고 아즉벙어리하고도 대면식히지아햇스닛가 대면식힌후에 만ㆍ벙어리가 도모지준길씨의 얼굴을몰라본다하면 또의심도풀리겟지오』

『그러치그래 준길의무죄를증거세울것은 다만 벙어리엔걸서』

『네 커도짐작하고 오늘아츰에 면회하실수잇도록하여노앗슴니다 다만제가 립회만하면면회하실수잇스닛가 준길씨도 선생님을대하야는 안흔말도할는지몰으지오』

『아 내가말하게해서 무죄한증거를보이지 그런데 이사건을마흔것은 역시청조마이지?』

『그럿슴니다 영국탐정이라종느리기는하나 정탐솜씨는범상치안소 로보낸것도 그가한일 이올시다 벙어리를 준길씨와 대면식히는것도 그에게식히겟슴니다』

『아 더둥할말이업네 그러면 준길이나 맛나게하여주소』

이리하고 부장은 도라갓다

로선생은 흘러나오는 눈물을감추며모녀가 기다리고 잇는방으로들어가서『무얼 아조변변치안은일이닛가 지금내가가서 준길이를다리고 오겟슴니다 걱정할것입슴니다』하고 의자에힘업시안즌 련자의등을 쓰다듬엇다 련자도좀 안심하는듯이『그러면준길씨에게 지난일은 다묘서할터이니 금후로는 제사진외에는 다른사진을 지갑에너가지고 다니지아토록 말슴해주세요』하고 말하엿다 이말에는 로선생도나오는눈물을 억제할수가 업섯다 로선생은 더욱히 래연한 빗을지으며 힘써모녀를 위로하야보내엇다 그러나 자긔아들이 재판관의마음을 유하나로 단두대에 올으게된것을 생각할애 그는정신이뒤집힌듯 하엿다

깃붐이 극하면눈물이 나오는것이오 슬픔이극하면 눈물도안나오고 우름도안나오는 것이다 이제로선생은 모녀를보내고 나애실로 그러하엿다

그는의자에 팔을세고 힘업시안저서 한숨도쉬지못하고 잇첫다 박씨집모녀의 압헤서는그들이락당할가하야억지로참앗다 또경찰부장의압헤서는자긔까지준길을 죄인으로알고 절망하는줄로 의심할가하야 놀래기는하엿스나 슬픔은억지로감추엇다 그러나 지금은다만 호자뿐임으로소리를내어울뻔하엿다

멍텅구리 련애생활

(131)

뎡거장에

(一) 멍텅구리는 긔차시간을물어보고 (二) 달음질로 뎡거장에 (三) 긔차가 떠나감을보고 (四) 역부에게 옥매의거취를물어보앗다

海藻仲商人의恐慌
一朝에失業하게되야서

慶南機張漁業組合區內에잇는海藻仲商人들은지난三月中에慶尙南道內務部長과同水産課長全羅南道內務部長과同水産課長濟州島司釜山府尹東萊蔚山兩郡守가釜山에會合하야地方海藻仲商人側게서買收한海藻를釜山府屋에게賣渡하는商人)을撤廢하고釜山特定地인朝鮮海藻株式會社에서販賣하기로決議하고當局에海藻買收認可申請을提出한地方海藻仲商人에게買收認可를附與치아니함으로地方海藻仲商人側에서는物議가沸騰하더니海藻採取期日이不遠한今日에自己生活의地盤이危殆한것을猛醒하고이에對한善後策을講究하야엇고자爲하야機張漁業組合에組合總代와地方海藻仲商人들을十二日內로召集하야左記事項을附議하여달라고陳情書를提出하엿다더라

◇附議事項

一、地方住民의生命인海藻買收權을取하야幾個人의私腹을補充하게된것을機張漁業組合代表者에게質問할것

一、濟州島海女는此問題(地方海藻仲商側)가圓滿히解決되기前에는機張漁業組合에서入漁함을嚴重禁止할것

一、機張漁業組合區域內에서採取한海藻는必히機張漁業組合共同販賣所에서販賣할것(機張)

明農院新主人

鳳山郡萬泉面明農學院이十六年間이나初等高等에對한敎育을하여오든바將來로는專門科外지設置하지아니할수업다는覺悟下에서院主李達元氏以下理事會에서多方으로運動하고交涉한結果會히數十年의長久한時間을敎育界와社會運動에貢獻이莫大한金鎔先生을今般學長으로迎케되엿슴으로지난十日에就任式外지하엿다는데學父兄과學生이며理事會에서는悅舞中이며一般社會에서도大端히깃버한다더라(沙里院)

民衆大會 贊成、反對

綾州勞靑贊成

全南綾州勞農會에서는去四日午後八時同會內에서會員三十餘名이集合하야懇談會를開하고會의進行에對한여러가지討議가有한中後公은曹景敍氏가勞農靑年의機關이無함을遺憾으로생각한다는意見이잇자朱應祚曹道奇兩氏로부터其機關이우리의運動上으로보아서切實히必要하다하야一般히贊同하야卽席에서綾州勞農靑年會를創立하고左의事項을滿場一致로可決하엿다더라

一、綾州勞農會의斥候가되야積極的으로後援할것

一、朝鮮靑年總同盟에加盟할것

一、火曜會主催인全朝鮮民衆運動者大會에參加할것

一、綱領及規約은曹景敍氏에게一任하야修正한後來五月一日勞農會臨時總會時를期會로勞靑總會도其日로定하야通過케할것

一、本會는綾州甲子靑年會와步調를갓치取할것

◇任員은委員長朱準煥、委員曹道奇、梁會榮、金相福、朱應祚等五氏더라(綾州)

安康靑年憤慨 反對한일이업다

安康靑年會에서는民衆運動者大會反對側團體朝鮮全國聯合委員會에서聯合團體의名義發表한中安康靑年會가列記됨을보고自己團體에서는알지도못한일인데그와가티新聞紙에發表됨은엇지된事實인지몰나會員을召集하야一一히調査하야보아도一般會員은그러한말도드른사람은一人도업슴으로會長黃鳳周氏는말하되이와가튼일은그대로두고잇슬수업다고憤慨하야反對團體委員會를向하야質問하기로하얏다더라(浦項)

松汀靑年會도 反對한일이업다

全南光州郡松汀面松汀靑年會는今般全朝鮮民衆運動者大會를反對하는團體에加入한일이업는데各新聞紙를보면加入이되엿스나松汀靑年會는絶對加入할理由가업니고松汀靑年會幹部諸氏는말한다더라(松汀)

鴻山靑年會는 反對하기로決議

지난八日下午八時에忠南扶餘郡鴻山面鴻山靑年會에서臨時總會를同會館內에서열고會長朴常煥氏司會로다음과가튼決議가잇섯다더라

◇決議事項

一、全朝鮮民衆運動者大會는絶對로防止하기에努力할것

一、運動線을攪亂케하는火曜會는積極的으로撲滅하기를期할것

一、全朝鮮民衆運動者大會反對團體全國委員會에參加하야步調를一致할일

一、其他事項(群山)

元川靑年會 反對하기로決議

全北扶安郡白山面元川靑年會에서는今月七日에委員會를開催하고몃가지를決議한바重要한것은左와如하다더라

決議事項

一、饑饉救濟에對한件

一、無産子弟敎育에對한件

一、小作問題에對한件

一、全朝鮮民衆運動者大會를絶對로反對할것

一、民衆大會反對團體聯合委員會에代表를派遣할것

一、火曜會는積極的으로撲滅할것(禾湖)

群山鐵工組合 創立總會에서反對

지난十日下午九時부터群山鐵工組合創立總會가金永輝君의司會로열니여簡單한開會辭가잇슨後來賓中勞農總同盟中央執行委員趙容寬氏의祝詞도잇섯스며會員中으로서經過報告를마치고議事를進行中에會順에따라宣言、綱領、規則을通過하고執行委員을選定하야豫算案은執行委員會에一任하기로하고討議事項에잇서도時間上關係로執行委員에게一任케된바民衆運動者大會는反對하는同時에그主催側인火曜會는積極的으로撲滅하기로決議하고밤一時頃에閉會하엿다더라

一、여긔에不可缺할智識과訓練을勸勉하는것이現在우리生活의全價値이오眞目標이다

執行委員

執行委員方○○ 朴炳甲 申相辰 李春三 朴鍾學(群山)

維新學校有望
康斗燮氏熱誠으로

保寧郡嵋山面龍水里康東夏氏는醫의術로當地에서有名한바어느곳이든지貧窮한사람에게는一分의報酬를밧지아니하고施療하야名醫이籌備한中그외에아들康斗燮氏는昨年부터同里에草家三間을賃로어더가지고無産子弟를募集하야熱心것敎授하다가昨年十二月頃부터는學徒가二千餘圓을내여校舍를新築하고校名을維新學校라고한後生徒百餘名을無報酬로三四學級으로난호어敎育하는바將次敎員外지더雇聘하야一層擴大하고經費는얼마든지自擔할터이라고一般은氏의父子의厚意를感謝한다더라(保寧)

宜寧에흉치橫行
詐欺手腕으로殘民을못살게

慶南宜寧郡에는흉치무리가언제들어온줄모르나潜伏하엿든勢力이一時에突發하야全郡統計가五百餘名에達하얏다는데그宣傳하는手段을드건대不遠間車京石이가登極하면四任六任八任으로부터郡守道長官이며政丞이되게할것이며斷髮하고學校를가면다죽는다는말과符書一枚式을주면서이符書를가지면平生無病하며壽命長久한다는말이며當局에서後撤이잇다하야地主에게哀乞을하야三四斗落小作을어더僅僅이生命을이어가는殘民을迷惑케하야餘地업시못살게하는이惡魔를撲滅하자는소리가四面에騷騷과가틀도不拘하고白晝에聰癩처름사람을호리러四方出沒함이無常하다더라(宜寧)

救濟會의活動
寄付募集着手

咸南洪原郡에饑饉에싸진同胞를爲하야有志諸氏의發起로饑饉救濟會創立總會를開催하엿다함은旣報한바어니와去十日午後二時에第一回委員會를金融組合內에서開催하고左의事項을決議하엿다더라

一、去十三日부터主要地各面에同情金募集을着手하되委員一同其他有志會員은一齊히出動할것(洪原)

草堂勞働夜學
成績이매우良好

江陵郡江陵面草堂里에勞働者로서組織된昌働會會員들이經費를支出하야二年前부터設立한草堂里勞働夜學院은創立한以來無産兒童을熱心으로敎授하든바그學院은昌働會會員의誠心과洞里人士의贊助로서成績이날로良好하야至今에는生徒가五十餘名에達하고同里에는어느牧童이든지國文과算術漢文을大綱다알게되엿는데現在의在學生도매우熱心으로工夫하고特히敎師李東洙崔景圭兩氏는苦勞를不辭하고熱心敎授함으로一般社會의稱頌이籍籍하더라(江陵)

春宵마지 索人大會
東萊支局主催로 大盛況裡에마처

春宵를노래하며春月을마지하기爲하야去五日午後七時半부터本報東萊支局主催로『春宵마지索人大會』가열리엿는데變裝한臨時記者十名은各各自己들의趣味를딸아서紅人菓子商紳士婦人學生等形形色色으로假裝을하야東萊邑溫泉福泉校洞의三洞里길로리로巧妙하게密行을하는데數百名의搜索하는사람들이거리거리로記者를차지려고애태우고들아다니는모양은마티

戰時 의探偵들의行色가티참으로春宵春月을마지하는氣分이濃厚하얏다더욱이小學校生徒들의어린手段과搜索方法은참으로볼만하얏다記者도아닌行人을잡어가지고 야단들을 하다가마츰내일막의喜劇을演出하얏스며記者들의變裝도妙하기는 하엿지마는搜索하는사람들의

搜索 方法과手段이一層妙하야 始作한지한時間半뒤에十名記者가모조리잡혓슴으로하는수업시 豫定時間보다 일즉이數百群衆의歡呼裡에無事히散會하엿는데 그날당한이의氏名과變裝記者의氏名은如左하며同十一時半頃에 變裝記者를爲한若干의酒宴이잇섯더라

一等賞本報三個月分 車德明

二等賞本報二個月分 辛濟根

三等賞本報一個月分 李在錫

◇變裝記者

金仁浩 李澤周 金容璨 朴鍾寬 朴光萬 李鍾炘 秋圭映 李守烈 李雲錫 朴命壽(東萊)

廣興校財産引繼

慶北迎日郡松羅面私立廣興學校에서는前設立者李秉鎬가來廾二日에新設立者郭漢喆氏에게同校基本財産一萬一千一百圓을引繼한다더라(浦項)

江東各地에 農村靑年會

江東郡에는從來江東靑年會가잇슬뿐이엇음으로其他에는靑年機關의組織이無하든바一般도農村實業靑年의統一된機關實現을熱望中이더니當地有志靑年의活動으로農村靑年會가各地에組織되엿는데其會名과目的은如左하다더라

目的 智德修養 産業發達圖謀等

三登靑年會 三三名

閱波靑年會 本部 三三人 支部 四 二四人

漢王實業會 二八人

區池靑年會 二四人

江東面靑年會 三五八人

(江東)

晉州高普志願
募集數의五倍

慶南晉州公立高等普通學校는今年에新設되야여러가지事情으로至今에야生徒를募集한다는데去十一日現在入學志願者數가約二百十五人內外에達한바募集定員은五十人임으로一對四의比例에相當한中學校六年卒業生이多數이라더라(晉州)

赤者同盟改稱
同志者同盟으로

去月廾七日會寧赤者同盟은同事務所에서臨時總會를開催하고名稱變更으로因하야議論이紛紛하얏는데그內容을들으면赤者라하는二字가不穩하다고警察의干涉이잇는바改名하고자하얏다는바當日에同志者同盟으로改名하고改選된執行委員은左와如하다더라

庶務部 柳基先 金貞煥 韓用

研究部 李載夏 成彦柱 李奎元

平松間飛行

陸軍飛行機三架가來十六日에平壤으로부터全南光州郡松汀面松汀里에到着한다는데平壤서松汀里外지四時間동안에飛來한다하며飛行機着陸場은松汀里驛線路越便畓耕江畔이라더라(松汀)

新高山靑年會
衛北里에支會

咸南新高山靑年會에서는去七日에支會를安邊郡衛益面衛北里에設置하고同日下午三時부터衛北里禮拜堂內에서創立總會를開하얏는데劉亮한奏樂中에서式辭를마치고趣旨說明、規則通過、任員選定、議事朗讀、經過報告、祝辭祝電、提案等이잇슨後來賓祝辭가잇섯다시奏樂으로閉會하고還하야創立紀念講演會를開하얏는데場內外에立錐의餘地가업시聽衆이雲集하야大盛況을呈한바被選된任員은如左하다더라

會長金增濟、副會長朴濟赫、總務朴漢鎭、議事部長朴敬郁、庶務部長朴演赫、財務部長朴演赫、德育部長朴巖默、智育部長朴漢準、體育部長朴巖兌、産業部長朴淳赫、音樂部長朴漢景、社交部長朴桂承、司察朴漢益、朴漢根、朴資赫、顧問朴鼎現、朴益會、朴敬興、朴泰峻、朴仁峻、朴允鉉、朴光赫(安邊)

醴泉救金募集
去十日外지二回

醴泉郡에서郡內饑饉同胞를爲하야救濟金을募集한다함은이미報道한바어니와去十日外지第二回募集金額은如左하다더라

醴門面民二百圓 柳川面職員一同四圓四十八錢 龍門面民百八十圓 開浦面平十圓 同民面職員壹圓二十錢 醴泉面民三百一圓 上里面民十圓 下里面民八十二圓 龍門面民二十九圓 甘泉面民百圓 柳川面民九十三圓 醴泉郵便所長一圓

海州警察의 麵工壓迫
無産同志會를 解散식히고저

海州製麵職工들이組織한海州麵工相助會는昨年同盟罷業以來로團結이一層鞏固하야오든中去六日午前十時頃에海州西面仙山里仙女山에五十餘名의會員이모히여會名을無産同志會라고改定하고卽席에서創立總會를열어規則을通過하고委員을選定한後飮食을식혀다가먹고愉快히놀다가散會하얏는데當日에當地製麵屋

職工 金承洙와 金萬洙 가 崔明俊 輕傷을當하야加害者두사람은警察署에檢擧를當하고또飮食을식혀오든中途에飮食店組合에잇는金斗讃이란者가巡査一人과가티와서飮食을나려노라고한後무엇을調査하고보내엿는데그말을들은

一般 은크게憤慨하야멋마되學說을한바金斗讃에게여러會員이따려죽인다고한다고傳하는사람이잇서金斗讃이가告發한結果警察署에서몃사람을檢擧하얏다가事實이업슴으로곳無事히나왓는데去八日에突然히朴鳳善金辰八吳允根朴興培李遂達等五人을

檢擧 한바그內容은仔細히알수업다는데大槪는그會가危險性을가저따고解散하라고함이라되라(海州)

石工組合總會
賃金問題決議

平壤에잇는五個所의碑石색이는工場에서從業하고잇는石工三十餘名으로組織된平壤石工組合에서는지난八日下午八時에里門里同會館內에서臨時總會를開하고賃金其他의件을決議하엿다는데그決議事項은다음과갓다더라

決議事項

一、賃金에關한件

賃金은普通小字一寸에(開字)十錢式으로하고大字는二寸五分(開字)에三十五錢式을밧기로할것

一、塡紅에關한件

塡紅에對하야는從來로賃金이업시使役하든것을今後에는賃金업는使役은絶對不關할일

一、刻字工金에關한件

刻字工金은工場主의不當한干涉을全部廢止케하고一般職工이此에關與할일

一、右要求條件을各工場主에提出하야來十五日外지正式回答을要求하고만일工場主가此要求條件을不應할時에는最後手段으로罷業을斷行할일(平壤)

彰東校救濟金
三千餘圓이還至

白川彰東學校와白川禮拜堂이그間火災를當한데對하야一般有志諸氏의救濟金이날로還至한다는데至今外지의合計金이三千七百十五圓六十錢이요그外物品도多數하다는바氏名은如左하더라

劉澤萬千圓 宋在奎四百圓 劉在冕、宋興國、宋平國各三百圓 崔維行、吳龍煥、金履奎、文約翰各百圓 미쓰빌노八十圓 李京熙六十圓 李玩求、朴元玉、林永熙、吳榮東、劉道順、王翼施各五十圓 裴義禮、미쓰권各三十五圓 金成鵬、車銘軾各三十圓 施려블、魯敬醫師、吳버萬各二十五圓 金振永、劉周鉉、康壽鏞、文尙雲、吳圓日、吳馬利亞、宋忠誠、魏施約翰各二十圓 延白南區域敎會拾參圓 平壤鈒貫里敎會拾二圓 柳信一 崔恩榮 崔珍萬 開城好壽敦 女子普校生徒一同 邊兆鎭、史越、미쓰마거各拾圓 水原南陽敎會九圓參拾錢 延白鉢隅峴敎會七圓 千光信 鄭周敬 高應淑 芮吉秀 金基善 潘福奇 朴永俊各五圓 金鳳國四圓貳拾錢 白川幼年主日校女子高等班一同四圓 吳仁明 平北熙川新豐里敎會參圓 劉澤寬 申正均 朴元鳳 崔利善 朴元鶴 康玉煥 延白大平敎會 延白鐵山敎會 康愛恩 許連福各貳圓 魯福俊一圓六十錢(一圓부터以下及物品은約)(白川)

消化と毒けし

兩博士方劑 懷中良藥 仁丹

榮譽

一、今回惶悚히 宮內省 及 東宮御所 의御下命을蒙함

二、農商務省은檢定所를我工場內에設하고檢定標準器의製作도下命하엿다 是亦斯界最高의名譽이라

三、我工場이昨年中農商務省에保留한體溫計는五十三萬本。 이는東洋第一의자랑거리라

舶來品을凌駕하는絶對優秀品

仁丹의体温計

顧問 醫學博士男爵 北里柴三郞先生 醫學博士 金杉英五郞先生

指導 工學博士 高松豊吉先生 工學博士 吉武榮之進先生

金言 네가萬一强하거든너릏의이라

꼿구경에인단

花見に仁丹

꼿구경에인단

가지서야할니다

仁丹의ハミガキ

인단치마분

▲本品은下記한高貴料를配合햇슴니다

● チモール及ユゲノール (殺菌料虫喰防止)
● カーボネートオブライム (制酸料虫喰防止)
● カーボネートオブマグネシウム (琺瑯質保護)
● サルフエートオブキニーン (口熱除去料)
● チンクチユアオブミルラ (齒齦强壯料)
● メンソール及ボーネオカンホア (淸涼料)
● 仁丹エツセンス及貴重料五種 (調味料)
● ボリツクアシツド (防腐料)
● メジシナルソープ (漂白料)
● ホワイトローズ外十三種 (芳香料)

顧問 藥學博士 理學博士 長井長義先生

監督 藥學博士 前藥專校長 大槻 式 先生

處方者 日本齒科學會々長 ドクトルDS ドクトルMD 高島多米治先生 日本齒科專門學校敎授 齒學博士 二村領次郞先生

心神조흔곳선淸凉味를爲하야 薄荷腦(솔멘)를增量하야特製함

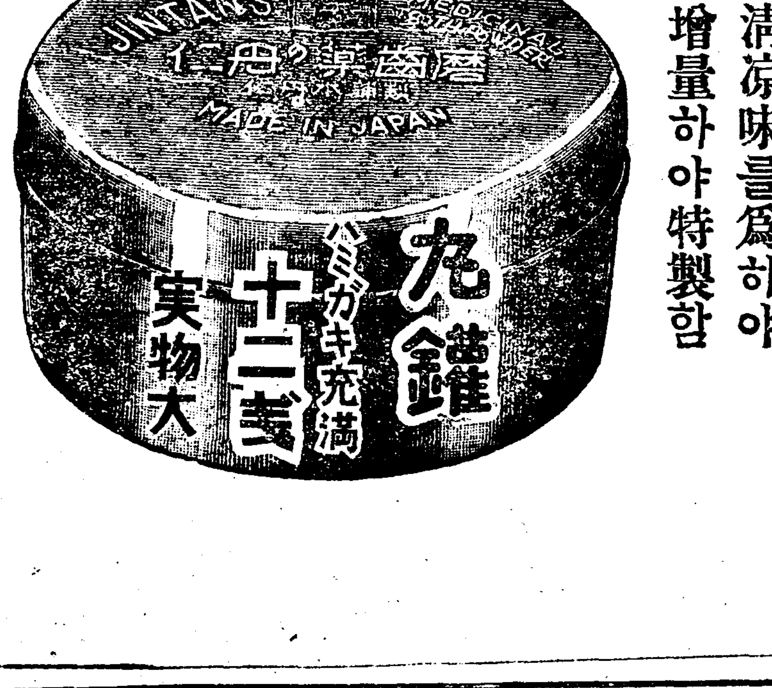

男子의生殖器 短小衰弱의復活

早老를豫防하며精力을旺盛케할 大金牌受領의眞空水治療法器 八大醫學博士實驗證明과讚辭

人生最高의愉快와幸福을에잇는生殖器能障害神經衰弱의復活에는偉大한發明으로衛生博覽會와發明共進會에서最高位名譽大金牌를數個나受領하엿스며我發明로부터는 合計五個의 特許權을下付바든바當하여八大醫學博士로비롯하여專門大醫三十餘氏의

廣告水治療法器가受領大金牌三個 空位一第名譽

實驗證明과讚辭의榮譽를載한本所의眞空水治療法器를用하면藥으로治키難한生殖器短小와發育시키며、手淫及過淫의害、遺精、夢精、早漏、陰萎、快感減少、老衰、精力減退、神經衰弱、慢性痲病과 如한것은奮發効되며數次에回復되고老人은性的에도라오며、少壯年은더욱더욱精力이旺盛됩니다、僅少의費用으로是은제던지人生天與의幸福을질길수잇슴니다

◇實驗例付圖入說明書新聞名記入申込次第無代 個人名義로치郵送함 包裝은從來에手術로切取하기外에는他道가無하엿든包皮를實時特許의包莖安全自療器로無血無痛不切하고治療함 僞物注意

東京 新療法研究所 東京市芝區愛宕下町三丁目四番地 電話高輪六六六振替東京七七三九

大阪 新療法研究所支部 大阪市東區中二丁目三電車中町西入 電話長北五一六八振替大阪五七九九

◇朝夕刊◇ (六面) 購讀料 (月個壹) 金八拾錢

朝鮮日報京城販賣所 京城南大門通一丁目三 電話光化門一四七四番

世界的强力消化素

タカヂアスターゼ 다가지아쓰다제

(高峰博士發見特許專賣)

(1)消化不良으로因하야생기는胃腸疾患 (2)無力性胃弱者 (3)結核及其他의慢性病者 (4)重病恢復期等에………治療藥으로서 또한胃腸의消化機能增進藥으로서全世界의醫家에賞用되여잇슴니다……◆內外醫家의實驗報告藥이有함申請次第進呈함

◆粉末錠劑各種이有함 ◆各地藥舖에서販賣함

東京室町 三共株式會社 出張所 大阪市淡路町堺筋・臺北市表町

(TA—14—M)